



ESTADO DO PIAUÍ
REFEITURA MUNICIPAL DE MONTE ALEGRE DO PIAUÍ
CNPJ(MF) 06.554.232/0001-78
Rua Demerval Lobão, s/n – Centro CEP: 64.940-000

setembro e fevereiro, o que ocorrer primeiro, relatórios de avaliação do cumprimento da meta de superávit primário, com as justificativas de eventuais desvios e indicação das medidas corretivas adotadas.

Parágrafo Único – A Comissão Mista de que trata o art. 166, §1º, da Constituição, poderá, por solicitação do Poder Executivo ou por iniciativa própria, adiar as datas de realização da audiência mencionada no art. 66 desta Lei.

Art. 67 – O projeto de Lei Orçamentária Anual para 2014 será encaminhado à Câmara Municipal, até 30 de setembro de 2013, devendo o Legislativo discuti-lo, votá-lo e devolvê-lo para sanção até o final da sessão legislativa do presente exercício.

§ 1º – Se o projeto de Lei Orçamentária Anual não for votado até o término da sessão legislativa, a Câmara Municipal será de imediato convocada, extraordinariamente, e permanecerá em sessão até que seja votado.

§ 2º – Caso o projeto a que se refere o caput do artigo não seja votado até 31 de dezembro de 2013, a programação da Lei orçamentária anual proposta poderá ser executada a partir de 02 de janeiro de 2014, até o limite de 1/12 (um doze avos) do total de cada dotação em cada mês, até que o projeto seja votado pela Câmara.

Art. 68 – Esta Lei entra em vigor na data de sua publicação, revogadas as disposições em contrário.

Monte Alegre do Piauí (PI), 16 de dezembro de 2013.

Davinelson Soares Rosal
Prefeito Municipal

Mauro Carvalho Reis
Sec. Administração

Sancionada, numerada, registrada e publicada a presente Lei no Gabinete do Prefeito Municipal de Monte Alegre do Piauí, Estado do Piauí, aos dezesseis dias do mês de dezembro do ano de dois mil e treze.

Mauro Carvalho Reis
Sec. Administração



ESTADO DO PIAUÍ
PREFEITURA MUNICIPAL DE MONTE ALEGRE DO PIAUÍ
CNPJ(MF) 06.554.232/0001-78
Rua Demerval Lobão, s/n – Centro CEP: 64.940-000

LEI Nº 404, DE 16 DE DEZEMBRO DE 2013.

Estima a receita e fixa a despesa do Município de Monte Alegre do Piauí para o exercício de 2014.

O PREFEITO DO MUNICÍPIO DE MONTE ALEGRE DO PIAUÍ,

FAÇO SABER que a Câmara Municipal aprovou e eu sanciono a seguinte lei:

Art. 1º. O orçamento do Município de Monte Alegre do Piauí para o exercício de 2014, estima a Receita e fixa a Despesa em R\$ 20.014.504,92 (vinte milhões quatorze mil quinhentos e quatro reais e noventa e dois centavos) sendo:

- I. Orçamento Fiscal em R\$ 15.607.943,06 (quinze milhões seiscentos e sete mil novecentos e quarenta e três reais e seis centavos);
- II. Orçamento da Seguridade Social em R\$ 4.406.561,86 (quatro milhões quatrocentos e seis mil quinhentos e sessenta e um real e oitenta e seis centavos);

Art. 2º. A receita será arrecadada na forma da legislação vigente e das especificações constantes dos quadros integrantes desta Lei, observando o seguinte desdobramento:

Sumário Geral da Receita por Fontes (Lei 4.320, art. 2º, § 1º, I)

RECEITAS CORRENTES	R\$	21.135.273,02
Receita Tributária	R\$	988.786,46
Receita de Contribuições	R\$	158.000,00
Receita Patrimonial	R\$	120.723,55
Receita de Serviços	R\$	2.300,00
Transferências Correntes	R\$	19.837.622,01
Outras Receitas Correntes	R\$	27.841,00
RECEITAS DE CAPITAL	R\$	796.441,66
ALIENAÇÃO DE BENS		56.000,00
Transferências de Capital	R\$	740.441,66
RECEITA BRUTA	R\$	21.931.714,68
Deduções da Receita		-1.917.209,76
RECEITA LÍQUIDA		20.014.504,92

Art. 3º. A despesa será realizada segundo a discriminação dos quadros integrantes desta Lei, com os seguintes desdobramentos:

I - Por Funções de Governo

01	Legislativa	R\$	682.017,74
03	Essencial à Justiça	R\$	69.442,55
04	Administração	R\$	2.979.770,87
08	Assistência Social	R\$	610.572,94
10	Saúde	R\$	3.795.988,92
12	Educação	R\$	9.169.669,35
13	Cultura	R\$	54.500,00
15	Urbanismo	R\$	575.000,00
16	Habituação	R\$	176.000,00
17	Saneamento	R\$	559.990,75
18	Gestão Ambiental	R\$	96.490,74
20	Agricultura	R\$	58.000,00
24	Comunicações	R\$	86.942,55
26	Transporte	R\$	286.000,00
27	Desporto e Lazer	R\$	108.018,51
28	Encargos Especiais	R\$	578.600,00
99	Reserva de Contingência	R\$	127.500,00
TOTAL		R\$	20.014.504,92

II - Por Órgão da Administração

01.01	CÂMARA MUNICIPAL	R\$	688.617,74
02.01	JUNTA DE SERVIÇO MILITAR	R\$	25.402,23
02.02	REPRESENTAÇÃO MUN. DO INCRA	R\$	20.161,48
02.03	GABINETE DO PREFEITO	R\$	415.936,00
02.04	ASSESSORIA JURÍDICA	R\$	69.442,55
02.05	ASSESSORIA DE COMUNICAÇÃO	R\$	72.942,55
02.06	GERÊNCIA EXECUTIVA	R\$	48.550,00
02.07	COORDENAÇÃO DE CONTROLE INTERNO	R\$	155.820,00
02.08	SEC. MUN. DE ADM. FINANÇAS E PLANEJAMENTO	R\$	2.240.141,16
02.09	SEC. MUN. DE INFRAESTRUTURA, OBRAS E DESEN.URBANO	R\$	2.134.941,49
02.10	SECRETARIA MUNICIPAL DE EDUCAÇÃO	R\$	9.169.669,35
02.11	SECRETARIA MUNICIPAL DE ESPORTE E CULTURA	R\$	323.518,51
02.12	SECRETARIA MUNICIPAL DE SAÚDE / FMS	R\$	3.795.988,92
02.13	SECRETARIA MUNICIPAL DE ASSISTÊNCIA SOCIAL	R\$	285.217,50
02.14	FUNDO MUNICIPAL DE ASSISTÊNCIA SOCIAL	R\$	325.355,44
02.15	SEC. MUN. DO MEIO AMBIENTE E TURISMO	R\$	57.300,00
02.16	SEC.MUN. DE AGRICULTURA E DESENV. SUSTENTÁVEL	R\$	58.000,00
90.99	RESERVA DE CONTINGÊNCIA	R\$	127.500,00
TOTAL			20.014.504,92

Art.4º. Fica o Poder Executivo autorizado a:

- I. abrir durante o exercício créditos suplementares até o limite de 80% (oitenta por cento) do total da despesa fixada no art. 1º observando-se o disposto no art. 43 da Lei federal nº 4.320 de 17 de março de 1964.
- II. abrir créditos suplementares até o limite consignado sob a denominação de Reserva de Contingência em conformidade com o disposto na Lei de Diretrizes Orçamentárias.
- III. remanejar recursos no âmbito do mesmo órgão e do mesmo programa.

Parágrafo único. Não onerarão o limite previsto no inciso I, os créditos destinados a:

- I. suprir insuficiência nas dotações de despesas a conta de recursos vinculados;

Art. 5º. As fontes de recurso aprovadas nesta Lei e em seus adicionais poderão se modificadas pelos Poderes Legislativo e Executivo, visando ao atendimento das necessidades da execução dos programas, observando-se, em todo caso, as disponibilidades financeiras de cada fonte diferenciada de recurso.

Art. 6º. Fica o Poder Executivo autorizado a realizar operações de créditos por antecipação da receita até o limite de 7% (sete por cento) da receita corrente líquida, observadas as condições estabelecidas no art. 38, da Lei Complementar nº 101, de 2000.

Art. 7º. Esta Lei entrará em vigor a partir de 1º de janeiro de 2014.

Monte Alegre do Piauí (PI), 16 de dezembro de 2013.

Davinelson Soares Rosal
Prefeito Municipal
Mauro Carvalho Reis
Sec. Administração

Sancionada, numerada, registrada e publicada a presente Lei no Gabinete do Prefeito Municipal de Monte Alegre do Piauí, Estado do Piauí, aos dezesseis dias do mês de dezembro do ano de dois mil e treze.

Mauro Carvalho Reis
Sec. Administração

(Continua na próxima página)



PM DE MONTE ALEGRE DO PIAUI

RUA DEMERVAL LOBAO, 194 - CNPJ:06554232000178

Orçamento Programa - Exercício de 2014

TABELA EXPLICATIVA - EVOLUÇÃO DA RECEITA

(Inc.III, Art.22º)

Página 1

Codigo	Discriminação	Receita Arrecadada			Receita Prevista	
		2010	2011	2012	2013	2014
1000.00.00	RECEITAS CORRENTES					
1000.00.00	RECEITAS CORRENTES					
1100.00.00	RECEITA TRIBUTARIA	154.449,35	352.228,98	392.780,00	432.058,00	988.786,46
1200.00.00	RECEITA DE CONTRIBUICOES					158.000,00
1300.00.00	RECEITA PATRIMONIAL	17.297,05	62.140,57	27.860,00	30.646,00	120.723,55
1600.00.00	RECEITA DE SERVICOS					2.300,00
1700.00.00	TRANSFERENCIAS CORRENTES	12.502.058,13	15.766.107,58	15.422.450,00	16.964.695,00	19.837.622,01
1900.00.00	OUTRAS RECEITAS CORRENTES	17.987,31	19.166,51	198.440,00	218.284,00	27.841,00
	Sub Total	12.691.791,84	16.199.643,64	16.041.530,00	17.645.683,00	21.135.273,02
2000.00.00	RECEITAS DE CAPITAL					
2200.00.00	ALIENACAO DE BENS			18.000,00	19.800,00	56.000,00
2400.00.00	TRANSFERENCIAS DE CAPITAL	525.515,00		1.900.000,00	2.090.000,00	740.441,66
	Sub Total	525.515,00	0,00	1.918.000,00	2.109.800,00	796.441,66
7000.00.00	RECEITAS CORRENTES - INTRA-ORCAMENTAR					
	Sub Total	0,00	0,00	0,00	0,00	0,00
8000.00.00	RECEITAS DE CAPITAL - INTRA-ORCAMENTAR					
	Sub Total	0,00	0,00	0,00	0,00	0,00
9000.00.00	DEDUÇÕES DO FUNDEB					
9500.00.00	DEDUÇÕES DO FUNDEB		-1.512.829,75	-1.546.430,00	-1.701.073,00	-1.917.209,76
9700.00.00	DEDUÇÕES P/ FORMAÇÃO DO FUNDEB	-1.268.939,41				
	Sub Total	-1.268.939,41	-1.512.829,75	-1.546.430,00	-1.701.073,00	-1.917.209,76
		11.948.367,43	14.686.813,89	16.413.100,00	18.054.410,00	20.014.504,92



PM DE MONTE ALEGRE DO PIAUI

RUA DEMERVAL LOBAO, 194 - CNPJ:06554232000178

Orçamento Programa - Exercício de 2014

TABELA EXPLICATIVA - EVOLUÇÃO DA RECEITA

(Inc.III, Art.22º)

Página 2

Codigo	Discriminação	Receita Arrecadada			Receita Prevista	
		2010	2011	2012	2013	2014
TOTAL						

**PM DE MONTE ALEGRE DO PIAUI**

RUA DEMERVAL LOBAO, 194 - CNPJ:06554232000178

Orçamento Programa - Exercício de 2014

TABELA EXPLICATIVA - EVOLUÇÃO DA DESPESA

(Inc. III, Art. 22)

Página 1

Codigo	Discriminação	DESPESA		
		Realizada 2012	Fixada 2013	Prevista 2014
DESPESAS CORRENTES				
3 1	PESSOAL E ENCARGOS SOCIAIS	7.809.160,00	8.590.076,00	10.186.282,36
3 2	JUROS E ENCARGOS DA DÍVIDA	8.300,00	9.130,00	28.600,00
3 3	OUTRAS DESPESAS CORRENTES	6.677.640,00	7.345.404,00	5.990.766,57
	Sub Total	14.495.100,00	15.944.610,00	16.205.648,93
DESPESAS DE CAPITAL				
4 4	INVESTIMENTOS	1.428.000,00	1.570.800,00	3.222.355,99
4 5	INVERSÕES FINANCEIRAS			103.000,00
4 6	AMORTIZAÇÃO DA DÍVIDA	350.000,00	385.000,00	356.000,00
	Sub Total	1.778.000,00	1.955.800,00	3.681.355,99
RESERVA DE CONTINGÊNCIA				
9 9	RESERVA DE CONTINGÊNCIA	140.000,00	154.000,00	127.500,00
	Sub Total	140.000,00	154.000,00	127.500,00
	TOTAL	16.413.100,00	18.054.410,00	20.014.504,92



PM DE MONTE ALEGRE DO PIAUÍ

RUA DEMERVAL LOBAO, 194

06554232000178

Exercício: 2014

DESPESA ORÇADA POR FUNÇÃO

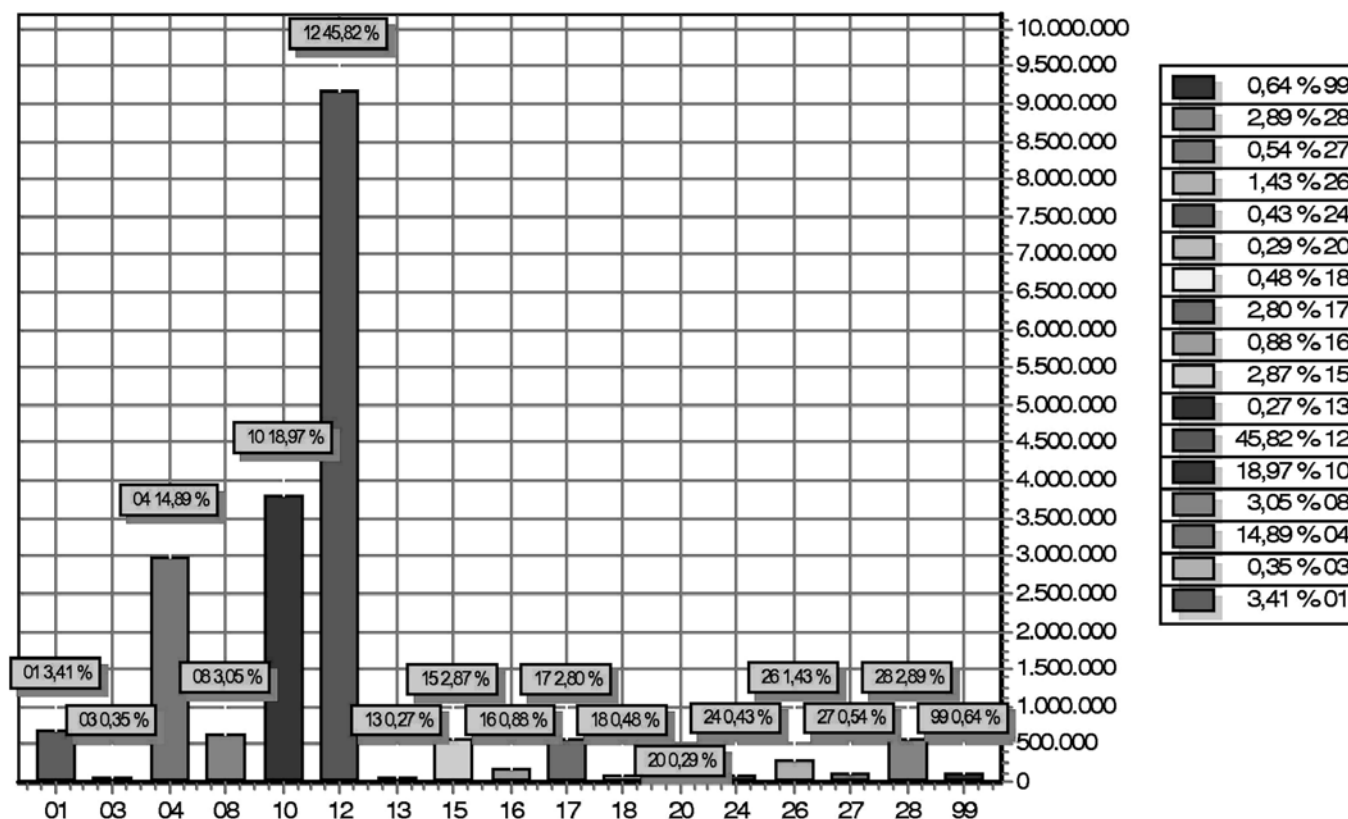

FUNÇÃO	DOTAÇÃO
01 Legislativa	682.017,74
03 Essencial à Justiça	69.442,55
04 Administração	2.979.770,87
08 Assistência Social	610.572,94
10 Saúde	3.795.988,92
12 Educação	9.169.669,35
13 Cultura	54.500,00
15 Urbanismo	575.000,00
16 Habitação	176.000,00
17 Saneamento	559.990,75
18 Gestão Ambiental	96.490,74
20 Agricultura	58.000,00
24 Comunicações	86.942,55
26 Transporte	286.000,00
27 Desporto e Lazer	108.018,51
28 Encargos Especiais	578.600,00
99 Reserva de Contingência	127.500,00
TOTAL	20.014.504,92



PM DE MONTE ALEGRE DO PIAUÍ

RUA DEMERVAL LOBAO, 194

06554232000178

Exercício: 2014

DESPESA ORÇADA POR GRUPO

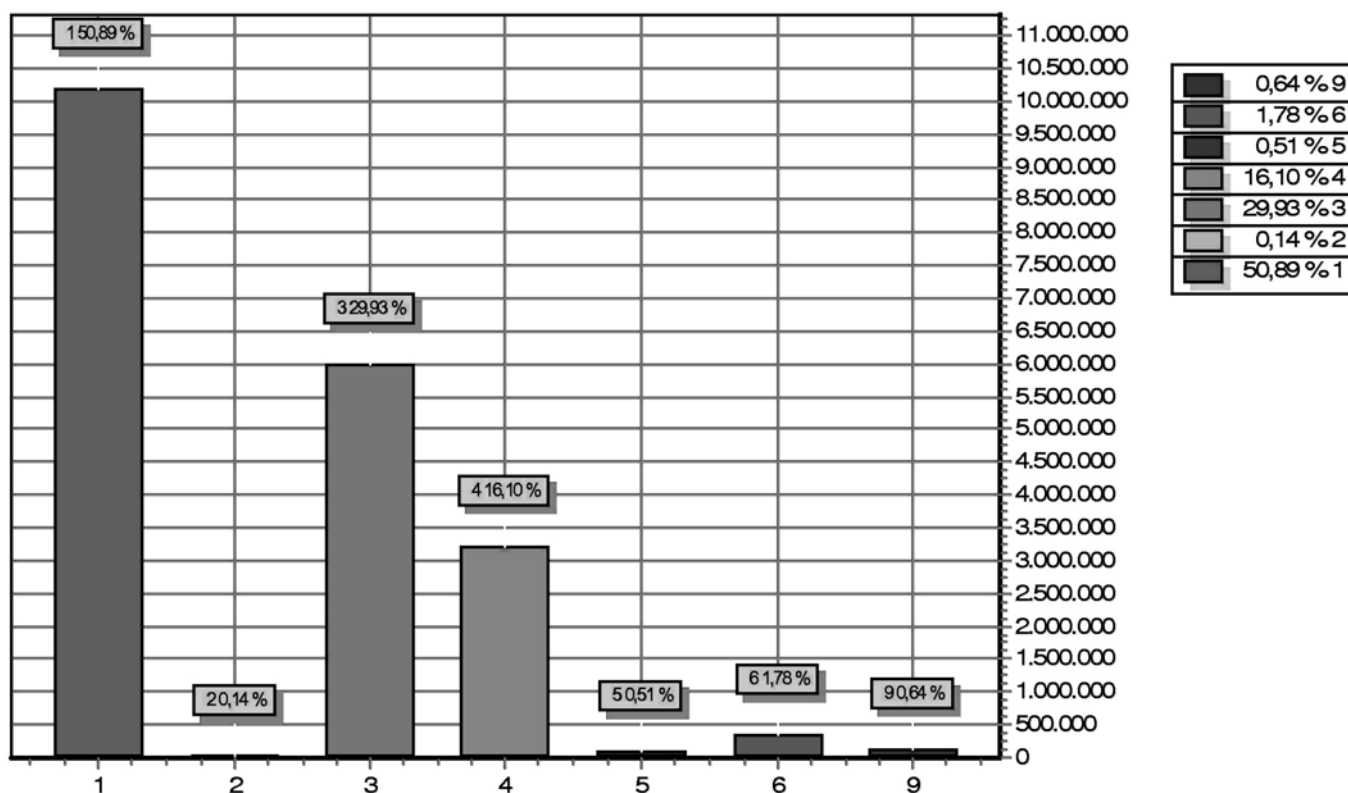

GRUPO	DOTAÇÃO
1 PESSOAL E ENCARGOS SOCIAIS	10.186.282,36
2 JUROS E ENCARGOS DA DÍVIDA	28.600,00
3 OUTRAS DESPESAS CORRENTES	5.990.766,57
4 INVESTIMENTOS	3.222.355,99
5 INVERSOES FINANCEIRAS	103.000,00
6 AMORTIZAÇÃO DA DÍVIDA	356.000,00
9 RESERVA DE CONTINGÊNCIA	127.500,00
TOTAL	20.014.504,92



PM DE MONTE ALEGRE DO PIAUI

RUA DEMERVAL LOBAO, 194

06554232000178

Exercício: 2014

RECEITA PREVISTA

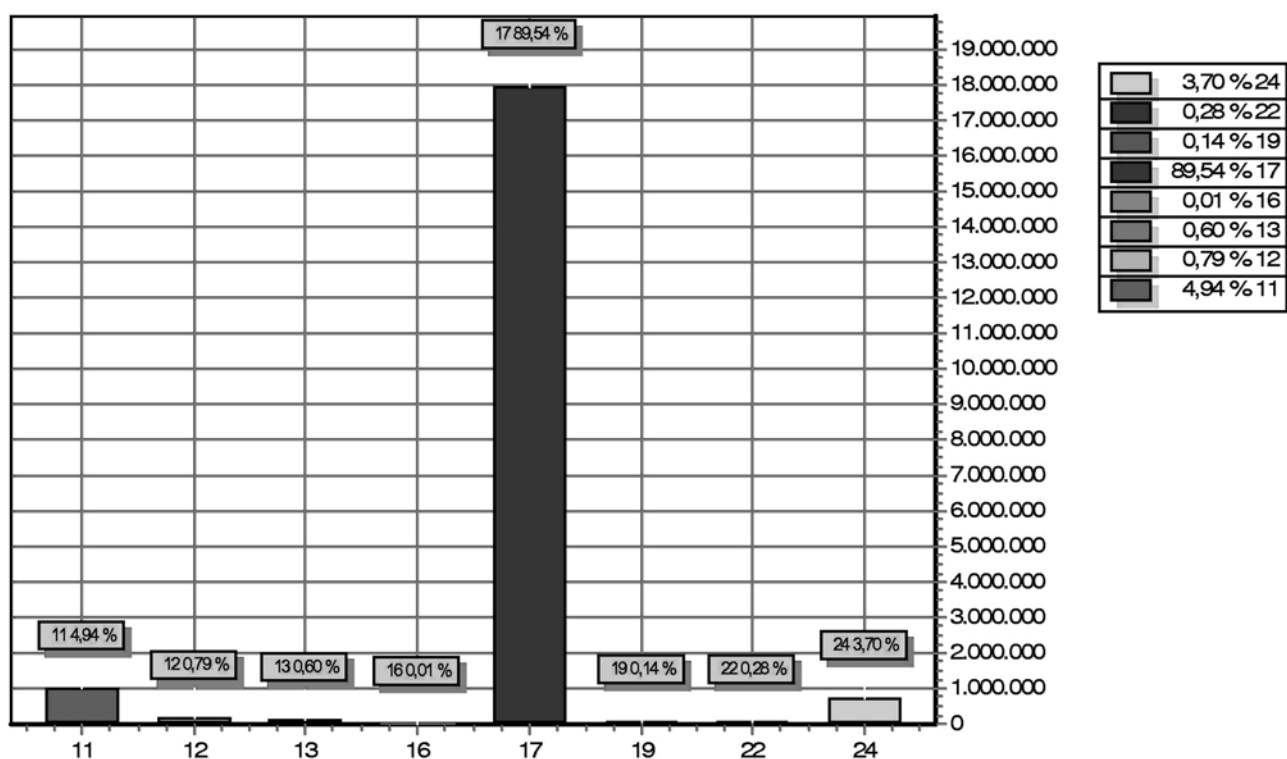

CODIGO	PREVISTO
11 RECEITA TRIBUTARIA	988.786,46
12 RECEITA DE CONTRIBUICOES	158.000,00
13 RECEITA PATRIMONIAL	120.723,55
16 RECEITA DE SERVICOS	2.300,00
17 TRANSFERENCIAS CORRENTES	17.920.412,25
19 OUTRAS RECEITAS CORRENTES	27.841,00
22 ALIENACAO DE BENS	56.000,00
24 TRANSFERENCIAS DE CAPITAL	740.441,66
TOTAL	20.014.504,92

**PM DE MONTE ALEGRE DO PIAUÍ**

RUA DEMERVAL LOBAO, 194 - CNPJ:06554232000178

Orçamento Programa - Exercício de 2014

TABELA EXPLICATIVA - DEMONSTRAÇÃO DA DESPESA POR PROGRAMA

Página 1

Código	Discriminação	Valor
0001	ADMINISTRAÇÃO GOVERNAMENTAL	4.911.482,91
0003	AMBIENTE DE TRABALHO COM QUALIDADE E MODERNIZADO	254.000,00
0004	MELHOR IMAGEM	14.000,00
0005	PROMOÇÃO DE EVENTOS CULTURAIS E DE LAZER	19.500,00
0008	ESPORTE AMADOR	108.018,51
0009	DIVULGAÇÃO INSTITUCIONAL	13.000,00
0010	PROCEDIMENTOS E AÇÕES DE SERVIÇOS BÁSICOS DE SAÚDE	1.701.314,92
0011	SERVIÇO DE PROTEÇÃO SOCIAL BÁSICA	108.500,00
0012	RENOVAÇÃO E MANUTENÇÃO DA FROTA DE VEÍCULOS	615.009,63
0013	PROGRAMA PARA FORM.DO PATRIMÔNIO DO SERVIDOR PÚBLICO	194.000,00
0018	PROGRAMA DE ABASTECIMENTO D'ÁGUA	483.950,91
0019	PROCEDIMENTOS E AÇÕES DE VIGILANCIA	739.920,00
0020	CIDADE URBANIZADA	366.000,00
0021	PROGRAMA DE HABITAÇÃO PARA BAIXA RENDA	176.000,00
0022	SERVIÇOS DE UTILIDADE PUBLICA	301.500,00
0023	PROGRAMAS ESPECIAIS DE DESENVOLVIMENTO DO ENSINO	808.250,00
0028	PROGRAMA MELHOR ESTRADA	226.000,00
0031	PROGRAMA DE SANEAMENTO BÁSICO	158.490,75
0032	SERVIÇO DE PROTEÇÃO SOCIAL ESPECIAL DE MÉDIA COMPLEXIDADE	56.000,00
0036	MELHORIA E DESENVOLVIMENTO DO ENSINO	7.623.419,35
0038	ADMINISTRAÇÃO CONTROLE DA DIVIDA	384.600,00
0040	ADMINISTRAÇÃO LEGISLATIVA	624.047,94
9999	RESERVA DE CONTIGENCIA	127.500,00
	TOTAL	20.014.504,92

**PM DE MONTE ALEGRE DO PIAUÍ**

RUA DEMERVAL LOBAO, 194 - CNPJ:06554232000178

Orçamento Programa - Exercício de 2014

TABELA EXPLICATIVA - RELAÇÃO DE OPERAÇÕES ESPECIAIS

Página 1

Código	Discriminação	Valor
0001	ENCARGOS COM O PARCELAMENTO DE DÍVIDAS	384.600,00
9999	Reserva de Contingência	127.500,00
	Total	512.100,00



PM DE MONTE ALEGRE DO PIAUÍ

RUA DEMERVAL LOBAO, 194 - CNPJ:06554232000178
Orçamento Programa - Exercício de 2014

Anexo 01

DEMONSTRATIVO DA RECEITA E DESPESA SEGUNDO AS CATEGORIAS ECONOMICAS
(Inc. II, §1º, Art. 2º)

Página 1

RECEITA	R\$	R\$
RECEITAS CORRENTES		
RECEITA TRIBUTARIA	988.786,46	
RECEITA DE CONTRIBUICOES	158.000,00	
RECEITA PATRIMONIAL	120.723,55	
RECEITA DE SERVICOS	2.300,00	
TRANSFERENCIAS CORRENTES	19.837.622,01	
OUTRAS RECEITAS CORRENTES	27.841,00	
DEDUÇÕES DO FUNDEB	-1.917.209,76	
SUB TOTAL		19.218.063,26
TOTAL		19.218.063,26
SUPERAVIT DO ORÇAMENTO CORRENTE		3.012.414,33
RECEITAS DE CAPITAL		
ALIENACAO DE BENS	56.000,00	
TRANSFERENCIAS DE CAPITAL	740.441,66	
SUB TOTAL		796.441,66
TOTAL		3.808.855,99
RESUMO		
RECEITAS CORRENTES	21.135.273,02	
RECEITAS DE CAPITAL	796.441,66	
DEDUÇÕES DO FUNDEB	-1.917.209,76	
TOTAL DE RECEITAS		20.014.504,92
TOTAL		20.014.504,92

DESPESA	R\$	R\$
DESPESAS CORRENTES		
PESSOAL E ENCARGOS SOCIAIS	10.186.282,36	
JUROS E ENCARGOS DA DÍVIDA	28.600,00	
OUTRAS DESPESAS CORRENTES	5.990.766,57	
SUB TOTAL		16.205.648,93
SUPERAVIT DO ORÇAMENTO CORRENTE		3.012.414,33
TOTAL		19.218.063,26
DESPESAS DE CAPITAL		
INVESTIMENTOS	3.222.355,99	
INVERSÕES FINANCEIRAS	103.000,00	
AMORTIZAÇÃO DA DÍVIDA	356.000,00	
SUB TOTAL		3.681.355,99
RESERVA DE CONTINGENCIA		127.500,00
TOTAL		3.808.855,99
RESUMO		
DESPESAS CORRENTES	16.205.648,93	
DESPESAS DE CAPITAL	3.681.355,99	
RESERVA DE CONTINGÊNCIA	127.500,00	
TOTAL DE DESPESA		20.014.504,92
TOTAL		20.014.504,92



PM DE MONTE ALEGRE DO PIAUÍ
RUA DEMERVAL LOBAO, 194 - CNPJ:06554232000178

Anexo 02
Página 1

Orçamento Programa - Exercício de 2014
RECEITAS SEGUNDAS AS CATEGORIAS ECONOMICAS

Código	Especificação	F.R.-C.A.	Desdobramento	SubCategoria Fonte	Categoria Econômica
1000.00.00	RECEITAS CORRENTES				21.135.273,02
1100.00.00	RECEITA TRIBUTARIA			988.786,46	
1110.00.00	IMPOSTOS			984.425,18	
1112.00.00	IMPOSTOS SOBRE O PATRIMONIO E A RENDA		708.543,34		
1112.02.00	IPTU		10.580,00		
1112.02.02	Imposto sobre a Propriedade Territorial Urbana	0.001.00.000.000	10.580,00		
1112.04.00	IMPOSTO SOBRE A RENDA E PROVENTOS DE QUALQUER NATURE		240.000,00		
1112.04.31	RETIDOS NAS FONTES	0.001.00.000.000	140.000,00		
1112.04.34	RETIDOS NAS FONTES - OUTROS RENDIMENTOS	0.001.00.000.000	100.000,00		
1112.08.00	IMP.S/TRANSM.INTER VIVOS-BENS MOVEIS E DIREIT.SOBRE IMOVE	0.001.00.000.000	457.963,34		
1113.00.00	IMPOSTOS SOBRE A PRODUCAO E A CIRCULACAO		275.881,84		
1113.05.00	ISS	0.001.00.000.000	275.881,84		
1120.00.00	TAXAS			4.211,28	
1121.00.00	TAXAS PELO EXERCICIO DO PODER DE POLICIA		2.883,28		
1121.25.00	TAXA LICEN. P/FUNCION.ESTAB.COMER.INDUST. E PREST.SERV.	0.001.00.000.000	23,28		
1121.29.00	TAXA DE LICENça PARA EXECUÇÃO DE OBRAS	0.001.00.000.000	700,00		
1121.31.00	TAXA DE UTILIZaçãO DE ÁREA DE DOMINIO PÚBLICO	0.001.00.000.000	700,00		
1121.36.00	TAXA DE APREENSãO, DEPóSITO OU LIBERAçãO DE ANIMAIS	0.001.00.000.000	700,00		
1121.99.00	OUTRAS TAXAS PELO EXERCICIO DE PODER DE POLICIA	0.001.00.000.000	760,00		
1122.00.00	TAXAS PELA PRESTACAO DE SERVICOS		1.328,00		
1122.21.00	TAXAS DE SERVIçOS CADASTRAIS	0.001.00.000.000	650,00		
1122.28.00	TAXA DE CEMITÉRIOS	0.001.00.000.000	150,00		
1122.99.00	OUTRAS TAXAS PELA PRESTAçãO DE SERVIçOS	0.001.00.000.000	528,00		
1130.00.00	CONTRIBUICAO DE MELHORIA			150,00	
1130.99.00	OUTRAS CONTRIBUIçõES DE MELHORIA	0.001.00.000.000	150,00		
1200.00.00	RECEITA DE CONTRIBUICOES			158.000,00	
1230.00.00	CONTRIB.P/CUSTEIO DO SERVIçO DE ILUMINAçãO PÚBLICA			158.000,00	
1300.00.00	RECEITA PATRIMONIAL			120.723,55	
1310.00.00	RECEITAS IMOBILIARIAS			650,47	
1311.00.00	ALUGUEIS		90,00		
1311.01.00	ALUGUéIS DE IMóVEIS URBANOS		90,00		
1311.01.01	Aluguel de Mercado Municipal	0.001.00.000.000	90,00		
1312.00.00	ARRENDAMENTOS		90,00		
1312.00.00	ARRENDAMENTOS	0.001.00.000.000	90,00		
1313.00.00	FOROS		90,00		
1313.00.00	FOROS	0.001.00.000.000	90,00		
1314.00.00	LAUDÁMIOS		80,00		
1314.00.00	LAUDÁMIOS	0.001.00.000.000	80,00		
1319.00.00	OUTRAS RECEITAS IMOBILIÁRIAS		300,47		
1319.00.00	OUTRAS RECEITAS IMOBILIÁRIAS	0.001.00.000.000	300,47		
1320.00.00	RECEITAS DE VALORES MOBILIARIOS			120.073,08	
1325.00.00	REMUNERACAO DE DEPOSITOS BANCARIOS		117.573,08		
1325.01.00	REMUNERACAO DE DEPOSITOS DE RECURSOS VINCULADOS		46.412,13		
1325.01.02	RECEITA REMUNERAçãO DEPóS. BANCÁR.RECUR.VINCUL.FUNDEB	0.009.88.000.000	18.009,87		
1325.01.03	RECEITA REMUN.DEPóS. BANC.RECUR.VINC. FNS	0.010.88.000.000	24.558,25		
1325.01.05	RECEITA REMUNER.DEPóS.BANC.RECUR.VINC.-MDE	0.008.88.000.000	2.539,83		
1325.01.10	RECEITA REMUN.DEPóS.BANC.RECUR.VINCUL.-FNAS	0.003.88.000.000	1.304,18		
1325.02.00	REMUNERACAO DE DEPOSITOS DE RECURSOS NAO VINCULADOS		71.160,95		
1325.02.99	REMUN. DE OUTROS DEPóSITOS DE RECURSOS NãO VINCULADOS	0.006.88.000.000	71.160,95		
1326.00.00	REMUNERAÇÃO DE DEPÓSITOS ESPECIAIS		2.500,00		
1326.00.00	REMUNERAÇÃO DE DEPÓSITOS ESPECIAIS	0.006.88.000.000	2.500,00		
1600.00.00	RECEITA DE SERVICOS			2.300,00	
1600.13.00	SERVICOS ADMINISTRATIVOS		2.300,00		
1600.13.01	SERVICOS DE INSCRIçãO EM CONCURSOS PÚBLICOS	0.001.00.000.000	800,00		
1600.13.02	SERVICOS DE VENDA DE EDITAIS	0.001.00.000.000	1.000,00		



PM DE MONTE ALEGRE DO PIAUÍ

RUA DEMERVAL LOBAO, 194 - CNPJ:06554232000178

Anexo 02

Página 2

Orçamento Programa - Exercício de 2014

RECEITAS SEGUNDAS AS CATEGORIAS ECONOMICAS

Código	Especificação	F.R.-C.A.	Desdobramento	SubCategoria Fonte	Categoria Econômica
1600.13.99	OUTROS SERVIÇOS ADMINISTRATIVOS	0.001.00.000.000	500,00		
1700.00.00	TRANSFERENCIAS CORRENTES			19.837.622,01	
1720.00.00	TRANSFERENCIAS INTERGOVERNAMENTAIS			19.777.622,01	
1721.00.00	TRANSFERENCIAS DA UNIAO		10.987.264,58		
1721.01.00	PARTICIPACAO NA RECEITA DA UNIAO		7.595.166,87		
1721.01.02	COTA-PARTE FPM	0.001.00.000.000	7.544.645,23		
1721.01.05	COTA-PARTE ITR	0.001.00.000.000	50.521,64		
1721.22.00	TRANSFERENCIAS DA COMPENSACAO FINANCEIRA PELA EXPLOR		99.875,07		
1721.22.70	COTA-PARTE DO FUNDO ESPECIAL DO PETRÓLEO - FEP	0.001.00.000.000	99.875,07		
1721.33.00	TRANSFERÊNCIA DE RECURSOS SUS- FUNDO A FUNDO	0.010.10.000.000	1.507.633,30		
1721.34.00	TRANSFERÊNCIA DE RECURSOS FNAS	0.003.03.000.000	242.231,39		
1721.35.00	TRANSFERENCIA DE RECURSOS DO FUNDO NACIONAL DE DESEN		1.287.862,02		
1721.35.01	TRANSFERÊNCIAS DO SALÁRIO-EDUCAÇÃO	0.008.08.000.000	139.706,78		
1721.35.02	TRANSF.FNDE AO PROGRAMA DINHEIRO DIRETO NA ESCOLA- PDC	0.008.08.000.000	23.826,16		
1721.35.03	TRANSF.FNDE PROGRAMA NACIONAL DE ALIMENTAÇÃO-PNAE	0.008.08.000.000	139.706,78		
1721.35.04	TRANSF.FNDE PROGRAMA NACIONAL TRANSPORTE ESCOLAR-	0.008.08.000.000	70.409,90		
1721.35.99	OUTRAS TRANSF.FUNDO NAC.DESENV.EDUCAÇÃO-FNDE	0.008.08.000.000	914.212,40		
1721.36.00	TRANSF.FINANCEIRA DO ICMS- DESONERAÇÃO - L.C. Nº 87/96	0.001.00.000.000	4.495,93		
1721.99.00	OUTRAS TRANSFERÊNCIAS DA UNIÃO	0.002.02.000.000	250.000,00		
1722.00.00	TRANSFERENCIAS DOS ESTADOS		2.025.885,95		
1722.01.00	PARTICIPACAO NA RECEITA DOS ESTADOS		2.025.885,95		
1722.01.01	COTA-PARTE DO ICMS	0.001.00.000.000	1.973.833,94		
1722.01.02	COTA-PARTE DO IPVA	0.001.00.000.000	12.154,39		
1722.01.04	COTA-PARTE DO IPI SOBRE EXPORTAÇÃO	0.001.00.000.000	397,62		
1722.01.13	COTA-PARTE DA CONTRIB.INTERVENÇÃO NO DOMINIO ECONÔMICC	0.001.00.000.000	39.500,00		
1724.00.00	TRANSFERENCIAS MULTIGOVERNAMENTAIS		6.764.471,48		
1724.01.00	TRANSF.RECURSOS DO FUNDO DE MANUTENÇÃO E DESENVOLVIM	0.009.09.000.000	5.217.829,46		
1724.02.00	TRANSF RECUR.COMPLEMENTAÇÃO DA UNIÃO - FUNDEB	0.009.09.000.000	1.546.642,02		
1760.00.00	TRANSFERENCIAS DE CONVENIOS			60.000,00	
1761.00.00	TRANSFERENCIAS DE CONVENIOS DA UNIAO E DE SUAS ENTIDADI		30.000,00		
1761.99.00	OUTRAS TRANSFERÊNCIAS DE CONVÊNIO DA UNIÃO	0.005.05.000.000	30.000,00		
1762.00.00	TRANSFERENCIAS DOS ESTADOS E DE SUAS ENTIDADES		30.000,00		
1762.99.00	OUTRAS TRANSFERÊNCIAS DE CONVÊNIO DO ESTADO	0.002.02.000.000	30.000,00		
1900.00.00	OUTRAS RECEITAS CORRENTES			27.841,00	
1910.00.00	MULTAS E JUROS DE MORA			300,00	
1911.00.00	MULTAS E JUROS DE MORA DOS TRIBUTOS		100,00		
1911.99.00	MULTAS E JUROS DE MORA DE OUTROS TRIBUTOS		100,00		
1911.99.01	MULTAS E JUROS DE MORA DE OUTROS TRIBUTOS	0.001.00.000.000	100,00		
1913.00.00	MULTAS E JUROS DE MORA DA DIVIDA ATIVA DOS TRIBUTOS		100,00		
1913.99.00	MULTAS E JUROS DE MORA DA DIVIDA ATIVA DE OUTROS TRIBUTC	0.001.00.000.000	100,00		
1918.00.00	MULTAS E JUROS DE MORA DE OUTRAS RECEITAS		100,00		
1918.99.00	OUTRAS MULTAS E JUROS DE MORA	0.001.00.000.000	100,00		
1920.00.00	INDENIZACOES E RESTITUICOES			200,00	
1921.00.00	INDENIZACOES		100,00		
1921.99.00	OUTRAS INDENIZAÇÕES	0.001.00.000.000	100,00		
1922.00.00	RESTITUICOES		100,00		
1922.99.00	OUTRAS RESTITUIÇÕES	0.001.00.000.000	100,00		
1930.00.00	RECEITA DA DIVIDA ATIVA			200,00	
1931.00.00	RECEITA DA DIVIDA ATIVA TRIBUTARIA		100,00		
1931.99.00	RECEITA DA DIVIDA ATIVA DE OUTROS TRIBUTOS		100,00		
1931.99.01	RECEITA DA DIVIDA ATIVA DE OUTROS TRIBUTOS - PRINCIPAL	0.001.00.000.000	100,00		
1932.00.00	RECEITA DA DIVIDA ATIVA NAO TRIBUTARIA		100,00		
1932.99.00	RECEITA DA DIVIDA ATIVA NAO TRIBUTARIA DE OUTRAS RECEITAS		100,00		
1932.99.01	RECEITA DIV.ATIVA NAO-TRIBUTARIA OUTRAS RECEITAS-PRINCIP/	0.001.00.000.000	100,00		
1990.00.00	RECEITAS CORRENTES DIVERSAS			27.141,00	



PM DE MONTE ALEGRE DO PIAUÍ
RUA DEMERVAL LOBAO, 194 - CNPJ:06554232000178

Anexo 02
Página 3

Orçamento Programa - Exercício de 2014

RECEITAS SEGUNDAS AS CATEGORIAS ECONOMICAS

Código	Especificação	F.R.-C.A.	Desdobramento	SubCategoria Fonte	Categoria Econômica
1990.99.00	OUTRAS RECEITAS	0.001.00.000.000	27.141,00		
2000.00.00	RECEITAS DE CAPITAL				796.441,66
2200.00.00	ALIENACAO DE BENS			56.000,00	
2210.00.00	ALIENACAO DE BENS MOVEIS			56.000,00	
2219.00.00	ALIENACAO DE OUTROS BENS MOVEIS		56.000,00		
2219.00.00	ALIENACAO DE OUTROS BENS MOVEIS	0.006.06.000.000	56.000,00		
2400.00.00	TRANSFERENCIAS DE CAPITAL			740.441,66	
2470.00.00	TRANSFERENCIAS DE CONVENIOS			740.441,66	
2471.00.00	TRANSFERENCIAS DE CONVENIOS DA UNIAO E DE SUAS ENTIDAD		520.441,66		
2471.01.00	TRANSF.CONVENIOS DA UNIAO PARA O SUS	0.010.10.000.000	80.000,00		
2471.02.00	TRANSF.CONVENIOS DA UNIAO DESTINADAS PROGRAMAS DE EDU	0.008.08.000.000	110.000,00		
2471.99.00	OUTRAS TRANSFERENCIAS DE CONVENIOS DA UNIAO	0.005.05.000.000	330.441,66		
2472.00.00	TRANSFERENCIAS DE CONVENIOS DOS ESTADOS E DE SUAS ENTI		220.000,00		
2472.01.00	TRANSFERENCIAS DE CONVENIOS DOS ESTADOS P/O SUS	0.010.10.000.000	60.000,00		
2472.02.00	TRANSF.CONV.ESTADOS DESTINADAS A PROGRAMA DE EDUCACAO	0.008.08.000.000	100.000,00		
2472.99.00	OUTRAS TRANSFERENCIAS DE CONVENIOS DOS ESTADOS	0.002.02.000.000	60.000,00		
9000.00.00	DEDUÇÕES DO FUNDEB				-1.917.209,76
9500.00.00	DEDUÇÕES DO FUNDEB			-1.917.209,76	
9510.00.00	DEDUÇÕES DO FUNDEB			-1.917.209,76	
9510.00.00	DEDUÇÕES DO FUNDEB	0.001.00.000.000	-1.917.209,76		
Total das Receitas (exceto Intra-Orçamentárias)					20.014.504,92

Total Geral das Receitas

20.014.504,92



PM DE MONTE ALEGRE DO PIAUÍ
RUA DEMERVAL LOBAO, 194 - CNPJ:06554232000178

Orçamento Programa - Exercício de 2014
Anexo 02
Página 1

Orçamentario

NATUREZA DA DESPESA - CONSOLIDAÇÃO GERAL

Código	Especificação	Elemento	Modalidade	Grupo	Categoria Econômica
30.00.00	DESPESAS CORRENTES				16.205.648,93
31.00.00	PESSOAL E ENCARGOS SOCIAIS			10.186.282,36	
31.90.00	APLICAÇÕES DIRETAS		10.186.282,36		
31.90.04	CONTRATAÇÃO POR TEMPO DETERMINADO	877.036,60			
31.90.11	VENCIMENTOS E VANTAGENS FIXAS - PESSOAL CIVIL	7.077.040,52			
31.90.13	OBRIGAÇÕES PATRONAIS	1.952.205,24			
31.90.91	SENTENÇAS JUDICIAIS	160.000,00			
31.90.92	DESPESAS DE EXERCÍCIOS ANTERIORES	120.000,00			
32.00.00	JUROS E ENCARGOS DA DÍVIDA			28.600,00	
32.90.00	APLICAÇÕES DIRETAS		28.600,00		
32.90.21	JUROS SOBRE A DÍVIDA POR CONTRATO	28.600,00			
33.00.00	OUTRAS DESPESAS CORRENTES			5.990.766,57	
33.90.00	APLICAÇÕES DIRETAS		5.990.766,57		
33.90.14	DIÁRIAS - PESSOAL CIVIL	190.136,00			
33.90.30	MATERIAL DE CONSUMO	1.582.835,01			
33.90.31	PREMIAÇÕES CULTURAIS, ARTÍSTICAS, CIENTÍFICAS, DESPORTIVAS E	14.000,00			
33.90.32	MATERIAL, BEM OU SERVIÇO PARA DISTRIBUIÇÃO GRATUITA	26.200,00			
33.90.33	PASSAGENS E DESPESAS COM LOCOMOÇÃO	705.834,00			
33.90.35	SERVIÇOS DE CONSULTORIA	481.205,04			
33.90.36	OUTROS SERVIÇOS DE TERCEIROS - PESSOA FÍSICA	762.389,83			
33.90.39	OUTROS SERVIÇOS DE TERCEIROS - PESSOA JURÍDICA	1.981.088,69			
33.90.41	CONTRIBUIÇÕES	29.078,00			
33.90.47	OBRIGAÇÕES TRIBUTÁRIAS E CONTRIBUTIVAS	198.500,00			
33.90.92	DESPESAS DE EXERCÍCIOS ANTERIORES	9.500,00			
33.90.93	INDENIZAÇÕES E RESTITUIÇÕES	10.000,00			
40.00.00	DESPESAS DE CAPITAL				3.681.355,99
44.00.00	INVESTIMENTOS			3.222.355,99	
44.90.00	APLICAÇÕES DIRETAS		3.222.355,99		
44.90.30	MATERIAL DE CONSUMO	42.000,00			
44.90.33	PASSAGENS E DESPESAS COM LOCOMOÇÃO	20.000,00			
44.90.36	OUTROS SERVIÇOS DE TERCEIROS - PESSOA FÍSICA	42.000,00			
44.90.39	OUTROS SERVIÇOS DE TERCEIROS - PESSOA JURÍDICA	51.000,00			
44.90.51	OBRAS E INSTALAÇÕES	1.667.000,00			
44.90.52	EQUIPAMENTOS E MATERIAL PERMANENTE	1.397.355,99			
44.90.61	AQUISIÇÃO DE IMÓVEIS	3.000,00			
45.00.00	INVERSÕES FINANCEIRAS			103.000,00	
45.90.00	APLICAÇÕES DIRETAS			103.000,00	
45.90.61	AQUISIÇÃO DE IMÓVEIS	103.000,00			
46.00.00	AMORTIZAÇÃO DA DÍVIDA			356.000,00	
46.90.00	APLICAÇÕES DIRETAS			356.000,00	
46.90.71	PRINCIPAL DA DÍVIDA CONTRATUAL RESGATADA	356.000,00			
90.00.00	RESERVA DE CONTINGÊNCIA				127.500,00
99.00.00	RESERVA DE CONTINGÊNCIA			127.500,00	
99.99.00	Reserva de Contingência			127.500,00	
99.99.99	RESERVA DE CONTINGÊNCIA	127.500,00			
TOTAL					20.014.504,92



PM DE MONTE ALEGRE DO PIAUÍ
RUA DEMERVAL LOBAO, 194 - CNPJ:06554232000178

Anexo 02
Página 1

Orçamento Programa - Exercício de 2014
NATUREZA DA DESPESA POR ORGÃO E UNIDADE

PODER 01 PODER LEGISLATIVO
ORGÃO 01 CÂMARA MUNICIPAL
UNIDADE 00 CÂMARA MUNICIPAL

Código	Especificação	F.R.-C.A.	Elemento	Modalidade	Grupo	Categoria Econômica
3.0.00.00	DESPESAS CORRENTES					641.617,74
3.1.00.00	PESSOAL E ENCARGOS SOCIAIS				494.828,90	
3.1.90.00	APLICAÇÕES DIRETAS			494.828,90		
3.1.90.04	CONTRATAÇÃO POR TEMPO DETERMINADO	0.001.00.000.000	3.000,00			
3.1.90.11	VENCIMENTOS E VANTAGENS FIXAS - PESSOAL CIVIL	0.001.00.000.000	405.950,00			
3.1.90.13	OBRIGAÇÕES PATRONAIS	0.001.00.000.000	85.878,90			
3.2.00.00	JUROS E ENCARGOS DA DÍVIDA				600,00	
3.2.90.00	APLICAÇÕES DIRETAS			600,00		
3.2.90.21	JUROS SOBRE A DÍVIDA POR CONTRATO	0.001.00.000.000	600,00			
3.3.00.00	OUTRAS DESPESAS CORRENTES				146.188,84	
3.3.90.00	APLICAÇÕES DIRETAS			146.188,84		
3.3.90.14	DIÁRIAS - PESSOAL CIVIL	0.001.00.000.000	14.660,00			
3.3.90.30	MATERIAL DE CONSUMO	0.001.00.000.000	13.469,80			
3.3.90.33	PASSAGENS E DESPESAS COM LOCOMOÇÃO	0.001.00.000.000	3.000,00			
3.3.90.35	SERVIÇOS DE CONSULTORIA	0.001.00.000.000	74.205,04			
3.3.90.36	OUTROS SERVIÇOS DE TERCEIROS - PESSOA FÍSICA	0.001.00.000.000	11.000,00			
3.3.90.39	OUTROS SERVIÇOS DE TERCEIROS - PESSOA JURÍDICA	0.001.00.000.000	19.676,00			
3.3.90.41	CONTRIBUIÇÕES	0.001.00.000.000	8.678,00			
3.3.90.47	OBRIGAÇÕES TRIBUTÁRIAS E CONTRIBUTIVAS	0.001.00.000.000	1.000,00			
3.3.90.92	DESPESAS DE EXERCÍCIOS ANTERIORES	0.001.00.000.000	500,00			
4.0.00.00	DESPESAS DE CAPITAL					47.000,00
4.4.00.00	INVESTIMENTOS				41.000,00	
4.4.90.00	APLICAÇÕES DIRETAS			41.000,00		
4.4.90.52	EQUIPAMENTOS E MATERIAL PERMANENTE	0.001.00.000.000	41.000,00			
4.6.00.00	AMORTIZAÇÃO DA DÍVIDA				6.000,00	
4.6.90.00	APLICAÇÕES DIRETAS			6.000,00		
4.6.90.71	PRINCIPAL DA DÍVIDA CONTRATUAL RESGATADA	0.001.00.000.000	6.000,00			
TOTAL						688.617,74



PM DE MONTE ALEGRE DO PIAUÍ
RUA DEMERVAL LOBAO, 194 - CNPJ:06554232000178

Anexo 02
Página 2

Orçamento Programa - Exercício de 2014
NATUREZA DA DESPESA POR ORGÃO E UNIDADE

PODER 02 PODER EXECUTIVO
ORGÃO 01 JUNTA DE SERVIÇO MILITAR
UNIDADE 00 JUNTA DE SERVIÇO MILITAR

Código	Especificação	F.R.-C.A.	Elemento	Modalidade	Grupo	Categoria Econômica
3.0.00.00	DESPESAS CORRENTES					20.902,23
3.1.00.00	PESSOAL E ENCARGOS SOCIAIS				17.492,23	
3.1.90.00	APLICAÇÕES DIRETAS			17.492,23		
3.1.90.11	VENCIMENTOS E VANTAGENS FIXAS - PESSOAL CIVIL	0.001.00.000.000	14.456,39			
3.1.90.13	OBRIGAÇÕES PATRONAIS	0.001.00.000.000	3.035,84			
3.3.00.00	OUTRAS DESPESAS CORRENTES				3.410,00	
3.3.90.00	APLICAÇÕES DIRETAS			3.410,00		
3.3.90.14	DIÁRIAS - PESSOAL CIVIL	0.001.00.000.000	2.410,00			
3.3.90.30	MATERIAL DE CONSUMO	0.001.00.000.000	1.000,00			
4.0.00.00	DESPESAS DE CAPITAL					4.500,00
4.4.00.00	INVESTIMENTOS				4.500,00	
4.4.90.00	APLICAÇÕES DIRETAS			4.500,00		
4.4.90.52	EQUIPAMENTOS E MATERIAL PERMANENTE	0.001.00.000.000	4.500,00			
TOTAL						25.402,23

**PM DE MONTE ALEGRE DO PIAUÍ**
RUA DEMERVAL LOBAO, 194 - CNPJ:06554232000178Anexo 02
Página 3Orçamento Programa - Exercício de 2014
NATUREZA DA DESPESA POR ORGÃO E UNIDADEPODER 02 PODER EXECUTIVO
ORGÃO 02 REPRESENTAÇÃO MUN.DO INGRA
UNIDADE 00 REPRESENTAÇÃO MUN.DO INGRA

Código	Especificação	F.R.-C.A.	Elemento	Modalidade	Grupo	Categoria Econômica
3.0.00.00	DESPESAS CORRENTES					18.161,48
3.1.00.00	PESSOAL E ENCARGOS SOCIAIS				11.661,48	
3.1.90.00	APLICAÇÕES DIRETAS			11.661,48		
3.1.90.11	VENCIMENTOS E VANTAGENS FIXAS - PESSOAL CIVIL	0.001.00.000.000	9.637,59			
3.1.90.13	OBRIGAÇÕES PATRONAIS	0.001.00.000.000	2.023,89			
3.3.00.00	OUTRAS DESPESAS CORRENTES				6.500,00	
3.3.90.00	APLICAÇÕES DIRETAS			6.500,00		
3.3.90.14	DIÁRIAS - PESSOAL CIVIL	0.001.00.000.000	2.000,00			
3.3.90.30	MATERIAL DE CONSUMO	0.001.00.000.000	1.000,00			
3.3.90.36	OUTROS SERVIÇOS DE TERCEIROS - PESSOA FÍSICA	0.001.00.000.000	1.500,00			
3.3.90.39	OUTROS SERVIÇOS DE TERCEIROS - PESSOA JURÍDICA	0.001.00.000.000	2.000,00			
4.0.00.00	DESPESAS DE CAPITAL					2.000,00
4.4.00.00	INVESTIMENTOS				2.000,00	
4.4.90.00	APLICAÇÕES DIRETAS			2.000,00		
4.4.90.52	EQUIPAMENTOS E MATERIAL PERMANENTE	0.001.00.000.000	2.000,00			
TOTAL						20.161,48

**PM DE MONTE ALEGRE DO PIAUÍ**
RUA DEMERVAL LOBAO, 194 - CNPJ:06554232000178Anexo 02
Página 4Orçamento Programa - Exercício de 2014
NATUREZA DA DESPESA POR ORGÃO E UNIDADEPODER 02 PODER EXECUTIVO
ORGÃO 03 GABINETE DO PREFEITO
UNIDADE 00 GABINETE DO PREFEITO

Código	Especificação	F.R.-C.A.	Elemento	Modalidade	Grupo	Categoria Econômica
3.0.00.00	DESPESAS CORRENTES					377.936,00
3.1.00.00	PESSOAL E ENCARGOS SOCIAIS				272.336,00	
3.1.90.00	APLICAÇÕES DIRETAS			272.336,00		
3.1.90.11	VENCIMENTOS E VANTAGENS FIXAS - PESSOAL CIVIL	0.001.00.000.000	240.000,00			
3.1.90.13	OBRIGAÇÕES PATRONAIS	0.001.00.000.000	32.336,00			
3.3.00.00	OUTRAS DESPESAS CORRENTES				105.600,00	
3.3.90.00	APLICAÇÕES DIRETAS			105.600,00		
3.3.90.14	DIÁRIAS - PESSOAL CIVIL	0.001.00.000.000	20.000,00			
3.3.90.30	MATERIAL DE CONSUMO	0.001.00.000.000	11.000,00			
3.3.90.31	PREMIAÇÕES CULTURAIS, ARTÍSTICAS, CIENTÍFICAS, DESPESAS	0.001.00.000.000	1.000,00			
3.3.90.32	MATERIAL, BEM OU SERVIÇO PARA DISTRIBUIÇÃO GRATUITA	0.001.00.000.000	1.200,00			
3.3.90.33	PASSAGENS E DESPESAS COM LOCOMOÇÃO	0.001.00.000.000	8.000,00			
3.3.90.35	SERVIÇOS DE CONSULTORIA	0.001.00.000.000	5.000,00			
3.3.90.36	OUTROS SERVIÇOS DE TERCEIROS - PESSOA FÍSICA	0.001.00.000.000	9.500,00			
3.3.90.39	OUTROS SERVIÇOS DE TERCEIROS - PESSOA JURÍDICA	0.001.00.000.000	29.500,00			
3.3.90.41	CONTRIBUIÇÕES	0.001.00.000.000	20.400,00			
4.0.00.00	DESPESAS DE CAPITAL					38.000,00
4.4.00.00	INVESTIMENTOS				38.000,00	
4.4.90.00	APLICAÇÕES DIRETAS			38.000,00		
4.4.90.52	EQUIPAMENTOS E MATERIAL PERMANENTE	0.001.00.000.000	3.000,00			
4.4.90.52	EQUIPAMENTOS E MATERIAL PERMANENTE	0.002.02.000.000	35.000,00			
TOTAL						415.936,00



PM DE MONTE ALEGRE DO PIAUÍ
RUA DEMERVAL LOBAO, 194 - CNPJ:06554232000178

Anexo 02
Página 5

Orçamento Programa - Exercício de 2014
NATUREZA DA DESPESA POR ORGÃO E UNIDADE

PODER 02 PODER EXECUTIVO
ORGÃO 04 ASSESSORIA JURÍDICA
UNIDADE 00 ASSESSORIA JURÍDICA

Código	Especificação	F.R.-C.A.	Elemento	Modalidade	Grupo	Categoria Econômica
3.0.00.00	DESPESAS CORRENTES					64.942,55
3.1.00.00	PESSOAL E ENCARGOS SOCIAIS				56.442,55	
3.1.90.00	APLICAÇÕES DIRETAS			56.442,55		
3.1.90.11	VENCIMENTOS E VANTAGENS FIXAS - PESSOAL CIVIL	0.001.00.000.000	46.655,00			
3.1.90.13	OBRIGAÇÕES PATRONAIS	0.001.00.000.000	9.787,55			
3.3.00.00	OUTRAS DESPESAS CORRENTES				8.500,00	
3.3.90.00	APLICAÇÕES DIRETAS			8.500,00		
3.3.90.30	MATERIAL DE CONSUMO	0.001.00.000.000	1.500,00			
3.3.90.36	OUTROS SERVIÇOS DE TERCEIROS - PESSOA FÍSICA	0.001.00.000.000	2.000,00			
3.3.90.39	OUTROS SERVIÇOS DE TERCEIROS - PESSOA JURÍDICA	0.001.00.000.000	5.000,00			
4.0.00.00	DESPESAS DE CAPITAL					4.500,00
4.4.00.00	INVESTIMENTOS				4.500,00	
4.4.90.00	APLICAÇÕES DIRETAS			4.500,00		
4.4.90.52	EQUIPAMENTOS E MATERIAL PERMANENTE	0.001.00.000.000	4.500,00			
TOTAL						69.442,55



PM DE MONTE ALEGRE DO PIAUÍ
RUA DEMERVAL LOBAO, 194 - CNPJ:06554232000178

Anexo 02
Página 6

Orçamento Programa - Exercício de 2014
NATUREZA DA DESPESA POR ORGÃO E UNIDADE

PODER 02 PODER EXECUTIVO
ORGÃO 05 ASSESSORIA DE COMUNICAÇÃO
UNIDADE 00 ASSESSORIA DE COMUNICAÇÃO

Código	Especificação	F.R.-C.A.	Elemento	Modalidade	Grupo	Categoria Econômica
3.0.00.00	DESPESAS CORRENTES					69.942,55
3.1.00.00	PESSOAL E ENCARGOS SOCIAIS				56.442,55	
3.1.90.00	APLICAÇÕES DIRETAS			56.442,55		
3.1.90.11	VENCIMENTOS E VANTAGENS FIXAS - PESSOAL CIVIL	0.001.00.000.000	46.655,00			
3.1.90.13	OBRIGAÇÕES PATRONAIS	0.001.00.000.000	9.787,55			
3.3.00.00	OUTRAS DESPESAS CORRENTES				13.500,00	
3.3.90.00	APLICAÇÕES DIRETAS			13.500,00		
3.3.90.14	DIÁRIAS - PESSOAL CIVIL	0.001.00.000.000	2.000,00			
3.3.90.30	MATERIAL DE CONSUMO	0.001.00.000.000	1.500,00			
3.3.90.36	OUTROS SERVIÇOS DE TERCEIROS - PESSOA FÍSICA	0.001.00.000.000	5.000,00			
3.3.90.39	OUTROS SERVIÇOS DE TERCEIROS - PESSOA JURÍDICA	0.001.00.000.000	5.000,00			
4.0.00.00	DESPESAS DE CAPITAL					3.000,00
4.4.00.00	INVESTIMENTOS				3.000,00	
4.4.90.00	APLICAÇÕES DIRETAS			3.000,00		
4.4.90.52	EQUIPAMENTOS E MATERIAL PERMANENTE	0.001.00.000.000	3.000,00			
TOTAL						72.942,55



PM DE MONTE ALEGRE DO PIAUÍ
RUA DEMERVAL LOBAO, 194 - CNPJ:06554232000178

Anexo 02
Página 7

Orçamento Programa - Exercício de 2014
NATUREZA DA DESPESA POR ORGÃO E UNIDADE

PODER 02 PODER EXECUTIVO
ORGÃO 06 GERÊNCIA EXECUTIVA
UNIDADE 00 GERÊNCIA EXECUTIVA

Código	Especificação	F.R.-C.A.	Elemento	Modalidade	Grupo	Categoria Econômica
3.0.00.00	DESPESAS CORRENTES					48.550,00
3.1.00.00	PESSOAL E ENCARGOS SOCIAIS				23.550,00	
3.1.90.00	APLICAÇÕES DIRETAS			23.550,00		
3.1.90.11	VENCIMENTOS E VANTAGENS FIXAS - PESSOAL CIVIL	0.001.00.000.000	19.275,00			
3.1.90.13	OBRIGAÇÕES PATRONAIS	0.001.00.000.000	4.275,00			
3.3.00.00	OUTRAS DESPESAS CORRENTES				25.000,00	
3.3.90.00	APLICAÇÕES DIRETAS			25.000,00		
3.3.90.14	DIÁRIAS - PESSOAL CIVIL	0.001.00.000.000	10.000,00			
3.3.90.30	MATERIAL DE CONSUMO	0.001.00.000.000	6.000,00			
3.3.90.36	OUTROS SERVIÇOS DE TERCEIROS - PESSOA FÍSICA	0.001.00.000.000	4.000,00			
3.3.90.39	OUTROS SERVIÇOS DE TERCEIROS - PESSOA JURÍDICA	0.001.00.000.000	5.000,00			
TOTAL						48.550,00



PM DE MONTE ALEGRE DO PIAUÍ
RUA DEMERVAL LOBAO, 194 - CNPJ:06554232000178

Anexo 02
Página 8

Orçamento Programa - Exercício de 2014
NATUREZA DA DESPESA POR ORGÃO E UNIDADE

PODER 02 PODER EXECUTIVO
ORGÃO 07 COORDENAÇÃO DE CONTROLE INTERNO
UNIDADE 00 COORDENAÇÃO DO CONTROLE INTERNO

Código	Especificação	F.R.-C.A.	Elemento	Modalidade	Grupo	Categoria Econômica
3.0.00.00	DESPESAS CORRENTES					150.820,00
3.1.00.00	PESSOAL E ENCARGOS SOCIAIS				98.820,00	
3.1.90.00	APLICAÇÕES DIRETAS			98.820,00		
3.1.90.11	VENCIMENTOS E VANTAGENS FIXAS - PESSOAL CIVIL	0.001.00.000.000	81.000,00			
3.1.90.13	OBRIGAÇÕES PATRONAIS	0.001.00.000.000	17.820,00			
3.3.00.00	OUTRAS DESPESAS CORRENTES				52.000,00	
3.3.90.00	APLICAÇÕES DIRETAS			52.000,00		
3.3.90.14	DIÁRIAS - PESSOAL CIVIL	0.001.00.000.000	6.000,00			
3.3.90.33	PASSAGENS E DESPESAS COM LOCOMOÇÃO	0.001.00.000.000	6.000,00			
3.3.90.35	SERVIÇOS DE CONSULTORIA	0.001.00.000.000	30.000,00			
3.3.90.36	OUTROS SERVIÇOS DE TERCEIROS - PESSOA FÍSICA	0.001.00.000.000	4.000,00			
3.3.90.39	OUTROS SERVIÇOS DE TERCEIROS - PESSOA JURÍDICA	0.001.00.000.000	6.000,00			
4.0.00.00	DESPESAS DE CAPITAL					5.000,00
4.4.00.00	INVESTIMENTOS				5.000,00	
4.4.90.00	APLICAÇÕES DIRETAS			5.000,00		
4.4.90.52	EQUIPAMENTOS E MATERIAL PERMANENTE	0.001.00.000.000	5.000,00			
TOTAL						150.820,00



PM DE MONTE ALEGRE DO PIAUÍ
RUA DEMERVAL LOBAO, 194 - CNPJ:06554232000178

Anexo 02
Página 9

Orçamento Programa - Exercício de 2014
NATUREZA DA DESPESA POR ORGÃO E UNIDADE

PODER 02 PODER EXECUTIVO
ORGÃO 08 SEC.MUN.DE ADM.FINANÇAS E PLANEJAMENTO
UNIDADE 00 SEC.MUN.DE ADM.FINANÇAS E PLANEJAMENTO

Código	Especificação	F.R.-C.A.	Elemento	Modalidade	Grupo	Categoria Econômica
3.0.00.00	DESPESAS CORRENTES					1.884.141,16
3.1.00.00	PESSOAL E ENCARGOS SOCIAIS				1.017.200,00	
3.1.90.00	APLICAÇÕES DIRETAS			1.017.200,00		
3.1.90.04	CONTRATAÇÃO POR TEMPO DETERMINADO	0.001.00.000.000	16.000,00			
3.1.90.11	VENCIMENTOS E VANTAGENS FIXAS - PESSOAL CIVIL	0.001.00.000.000	600.000,00			
3.1.90.13	OBRIGAÇÕES PATRONAIS	0.001.00.000.000	121.200,00			
3.1.90.91	SENTENÇAS JUDICIAIS	0.001.00.000.000	160.000,00			
3.1.90.92	DESPESAS DE EXERCÍCIOS ANTERIORES	0.001.00.000.000	120.000,00			
3.2.00.00	JUROS E ENCARGOS DA DÍVIDA				28.000,00	
3.2.90.00	APLICAÇÕES DIRETAS			28.000,00		
3.2.90.21	JUROS SOBRE A DÍVIDA POR CONTRATO	0.001.00.000.000	28.000,00			
3.3.00.00	OUTRAS DESPESAS CORRENTES				818.941,16	
3.3.90.00	APLICAÇÕES DIRETAS			818.941,16		
3.3.90.14	DIÁRIAS - PESSOAL CIVIL	0.001.00.000.000	19.000,00			
3.3.90.30	MATERIAL DE CONSUMO	0.001.00.000.000	49.780,21			
3.3.90.30	MATERIAL DE CONSUMO	0.006.88.000.000	73.660,95			
3.3.90.33	PASSAGENS E DESPESAS COM LOCOMOÇÃO	0.001.00.000.000	12.000,00			
3.3.90.35	SERVIÇOS DE CONSULTORIA	0.001.00.000.000	241.500,00			
3.3.90.36	OUTROS SERVIÇOS DE TERCEIROS - PESSOA FÍSICA	0.001.00.000.000	74.000,00			
3.3.90.39	OUTROS SERVIÇOS DE TERCEIROS - PESSOA JURÍDICA	0.001.00.000.000	145.000,00			
3.3.90.47	OBRIGAÇÕES TRIBUTÁRIAS E CONTRIBUTIVAS	0.001.00.000.000	194.000,00			
3.3.90.93	INDENIZAÇÕES E RESTITUIÇÕES	0.001.00.000.000	10.000,00			
4.0.00.00	DESPESAS DE CAPITAL					376.000,00
4.4.00.00	INVESTIMENTOS				26.000,00	
4.4.90.00	APLICAÇÕES DIRETAS			26.000,00		
4.4.90.52	EQUIPAMENTOS E MATERIAL PERMANENTE	0.006.06.000.000	26.000,00			
4.6.00.00	AMORTIZAÇÃO DA DÍVIDA				350.000,00	
4.6.90.00	APLICAÇÕES DIRETAS			350.000,00		
4.6.90.71	PRINCIPAL DA DÍVIDA CONTRATUAL RESGATADA	0.001.00.000.000	350.000,00			
TOTAL						2.240.141,16



PM DE MONTE ALEGRE DO PIAUÍ
RUA DEMERVAL LOBAO, 194 - CNPJ:06554232000178

Anexo 02
Página 10

Orçamento Programa - Exercício de 2014
NATUREZA DA DESPESA POR ORGÃO E UNIDADE

PODER 02 PODER EXECUTIVO
ORGÃO 09 SEC.MUN.DE INFRAESTRUTURA, OBRAS E DESENV.URBANO
UNIDADE 00 SEC.MUN.DE INFRAESTRUTURA, OBRAS E DESENV.URBANO

Código	Especificação	F.R.-C.A.	Elemento	Modalidade	Grupo	Categoria Econômica
3.0.00.00	DESPESAS CORRENTES					1.103.960,00
3.1.00.00	PESSOAL E ENCARGOS SOCIAIS				106.360,00	
3.1.90.00	APLICAÇÕES DIRETAS			106.360,00		
3.1.90.04	CONTRATAÇÃO POR TEMPO DETERMINADO	0.001.00.000.000	60.000,00			
3.1.90.11	VENCIMENTOS E VANTAGENS FIXAS - PESSOAL CIVIL	0.001.00.000.000	36.000,00			
3.1.90.13	OBRIGAÇÕES PATRONAIS	0.001.00.000.000	8.360,00			
3.3.00.00	OUTRAS DESPESAS CORRENTES				997.600,00	
3.3.90.00	APLICAÇÕES DIRETAS			997.600,00		
3.3.90.30	MATERIAL DE CONSUMO	0.001.00.000.000	170.000,00			
3.3.90.33	PASSAGENS E DESPESAS COM LOCOMOÇÃO	0.001.00.000.000	29.100,00			
3.3.90.35	SERVIÇOS DE CONSULTORIA	0.001.00.000.000	25.000,00			
3.3.90.36	OUTROS SERVIÇOS DE TERCEIROS - PESSOA FÍSICA	0.001.00.000.000	229.000,00			
3.3.90.39	OUTROS SERVIÇOS DE TERCEIROS - PESSOA JURÍDICA	0.001.00.000.000	544.500,00			
4.0.00.00	DESPESAS DE CAPITAL					1.030.981,49
4.4.00.00	INVESTIMENTOS				1.030.981,49	
4.4.90.00	APLICAÇÕES DIRETAS			1.030.981,49		
4.4.90.30	MATERIAL DE CONSUMO	0.001.00.000.000	28.000,00			
4.4.90.30	MATERIAL DE CONSUMO	0.002.02.000.000	14.000,00			
4.4.90.33	PASSAGENS E DESPESAS COM LOCOMOÇÃO	0.001.00.000.000	20.000,00			
4.4.90.36	OUTROS SERVIÇOS DE TERCEIROS - PESSOA FÍSICA	0.001.00.000.000	28.000,00			
4.4.90.36	OUTROS SERVIÇOS DE TERCEIROS - PESSOA FÍSICA	0.002.02.000.000	14.000,00			
4.4.90.39	OUTROS SERVIÇOS DE TERCEIROS - PESSOA JURÍDICA	0.001.00.000.000	36.000,00			
4.4.90.39	OUTROS SERVIÇOS DE TERCEIROS - PESSOA JURÍDICA	0.002.02.000.000	15.000,00			
4.4.90.51	OBRAS E INSTALAÇÕES	0.001.00.000.000	396.000,00			
4.4.90.51	OBRAS E INSTALAÇÕES	0.002.02.000.000	262.000,00			
4.4.90.51	OBRAS E INSTALAÇÕES	0.005.05.000.000	82.981,49			
4.4.90.52	EQUIPAMENTOS E MATERIAL PERMANENTE	0.001.00.000.000	102.000,00			
4.4.90.52	EQUIPAMENTOS E MATERIAL PERMANENTE	0.006.06.000.000	30.000,00			
4.4.90.61	AQUISIÇÃO DE IMÓVEIS	0.001.00.000.000	3.000,00			
TOTAL						2.134.941,49



PM DE MONTE ALEGRE DO PIAUI
RUA DEMERVAL LOBAO, 194 - CNPJ:06554232000178

Anexo 02
Página 11

Orçamento Programa - Exercício de 2014
NATUREZA DA DESPESA POR ORGÃO E UNIDADE

PODER 02 PODER EXECUTIVO
ORGÃO 10 SECRETARIA MUNICIPAL DE EDUCAÇÃO
UNIDADE 00 SECRETARIA MUNICIPAL DE EDUCAÇÃO

Código	Especificação	F.R.-C.A.	Elemento	Modalidade	Grupo	Categoria Econômica
3.0.00.00	DESPESAS CORRENTES					1.623.327,83
3.1.00.00	PESSOAL E ENCARGOS SOCIAIS				484.144,00	
3.1.90.00	APLICAÇÕES DIRETAS			484.144,00		
3.1.90.04	CONTRATAÇÃO POR TEMPO DETERMINADO	0.001.00.000.000	46.375,00			
3.1.90.04	CONTRATAÇÃO POR TEMPO DETERMINADO	0.008.08.000.000	72.406,00			
3.1.90.11	VENCIMENTOS E VANTAGENS FIXAS - PESSOAL CIVIL	0.001.00.000.000	99.950,98			
3.1.90.11	VENCIMENTOS E VANTAGENS FIXAS - PESSOAL CIVIL	0.008.08.000.000	178.112,02			
3.1.90.13	OBRIGAÇÕES PATRONAIS	0.001.00.000.000	30.000,00			
3.1.90.13	OBRIGAÇÕES PATRONAIS	0.008.08.000.000	57.300,00			
3.3.00.00	OUTRAS DESPESAS CORRENTES				1.139.183,83	
3.3.90.00	APLICAÇÕES DIRETAS			1.139.183,83		
3.3.90.14	DIÁRIAS - PESSOAL CIVIL	0.001.00.000.000	20.000,00			
3.3.90.30	MATERIAL DE CONSUMO	0.001.00.000.000	40.460,17			
3.3.90.30	MATERIAL DE CONSUMO	0.008.08.000.000	392.110,00			
3.3.90.30	MATERIAL DE CONSUMO	0.008.88.000.000	2.539,83			
3.3.90.33	PASSAGENS E DESPESAS COM LOCOMOÇÃO	0.001.00.000.000	190.000,00			
3.3.90.33	PASSAGENS E DESPESAS COM LOCOMOÇÃO	0.008.08.000.000	241.234,00			
3.3.90.35	SERVIÇOS DE CONSULTORIA	0.001.00.000.000	22.000,00			
3.3.90.36	OUTROS SERVIÇOS DE TERCEIROS - PESSOA FÍSICA	0.001.00.000.000	18.539,83			
3.3.90.36	OUTROS SERVIÇOS DE TERCEIROS - PESSOA FÍSICA	0.008.08.000.000	59.150,00			
3.3.90.39	OUTROS SERVIÇOS DE TERCEIROS - PESSOA JURÍDICA	0.001.00.000.000	39.000,00			
3.3.90.39	OUTROS SERVIÇOS DE TERCEIROS - PESSOA JURÍDICA	0.008.08.000.000	111.150,00			
3.3.90.47	OBRIGAÇÕES TRIBUTÁRIAS E CONTRIBUTIVAS	0.001.00.000.000	3.000,00			
4.0.00.00	DESPESAS DE CAPITAL					763.660,17
4.4.00.00	INVESTIMENTOS				663.660,17	
4.4.90.00	APLICAÇÕES DIRETAS			663.660,17		
4.4.90.51	OBRAS E INSTALAÇÕES	0.005.05.000.000	225.000,00			
4.4.90.51	OBRAS E INSTALAÇÕES	0.008.08.000.000	185.000,00			
4.4.90.52	EQUIPAMENTOS E MATERIAL PERMANENTE	0.005.05.000.000	52.460,17			
4.4.90.52	EQUIPAMENTOS E MATERIAL PERMANENTE	0.008.08.000.000	201.400,00			
4.5.00.00	INVERSÕES FINANCEIRAS				100.000,00	
4.5.90.00	APLICAÇÕES DIRETAS			100.000,00		
4.5.90.61	AQUISIÇÃO DE IMÓVEIS	0.001.00.000.000	100.000,00			
TOTAL						2.387.188,00



PM DE MONTE ALEGRE DO PIAUI
RUA DEMERVAL LOBAO, 194 - CNPJ:06554232000178

Anexo 02
Página 12

Orçamento Programa - Exercício de 2014
NATUREZA DA DESPESA POR ORGÃO E UNIDADE

PODER 02 PODER EXECUTIVO
ORGÃO 10 SECRETARIA MUNICIPAL DE EDUCAÇÃO
UNIDADE 01 FUNDEB - FUNDO DE DES.E MANUT.ENSINO E DE VAL.DO MAGISTÉRIO

Código	Especificação	F.R.-C.A.	Elemento	Modalidade	Grupo	Categoria Econômica
3.0.00.00	DESPESAS CORRENTES					5.794.181,35
3.1.00.00	PESSOAL E ENCARGOS SOCIAIS				4.513.478,79	
3.1.90.00	APLICAÇÕES DIRETAS			4.513.478,79		
3.1.90.04	CONTRATAÇÃO POR TEMPO DETERMINADO	0.009.09.000.000	439.000,00			
3.1.90.11	VENCIMENTOS E VANTAGENS FIXAS - PESSOAL CIVIL	0.009.09.000.000	3.047.179,79			
3.1.90.13	OBRIGAÇÕES PATRONAIS	0.009.09.000.000	1.027.299,00			
3.3.00.00	OUTRAS DESPESAS CORRENTES				1.280.702,56	
3.3.90.00	APLICAÇÕES DIRETAS			1.280.702,56		
3.3.90.14	DIÁRIAS - PESSOAL CIVIL	0.009.09.000.000	43.966,00			
3.3.90.30	MATERIAL DE CONSUMO	0.009.09.000.000	220.000,00			
3.3.90.30	MATERIAL DE CONSUMO	0.009.88.000.000	18.009,87			
3.3.90.33	PASSAGENS E DESPESAS COM LOCOMOÇÃO	0.009.09.000.000	115.000,00			
3.3.90.35	SERVIÇOS DE CONSULTORIA	0.009.09.000.000	20.000,00			
3.3.90.36	OUTROS SERVIÇOS DE TERCEIROS - PESSOA FÍSICA	0.009.09.000.000	145.000,00			
3.3.90.39	OUTROS SERVIÇOS DE TERCEIROS - PESSOA JURÍDICA	0.009.09.000.000	718.726,69			
4.0.00.00	DESPESAS DE CAPITAL					988.300,00
4.4.00.00	INVESTIMENTOS				988.300,00	
4.4.90.00	APLICAÇÕES DIRETAS			988.300,00		
4.4.90.51	OBRAS E INSTALAÇÕES	0.009.09.000.000	400.000,00			
4.4.90.52	EQUIPAMENTOS E MATERIAL PERMANENTE	0.009.09.000.000	588.300,00			
TOTAL						6.782.481,35



PM DE MONTE ALEGRE DO PIAUÍ
RUA DEMERVAL LOBAO, 194 - CNPJ:06554232000178

Anexo 02
Página 13

Orçamento Programa - Exercício de 2014
NATUREZA DA DESPESA POR ORGÃO E UNIDADE

PODER 02 PODER EXECUTIVO
ORGÃO 11 SECRETARIA MUN.DE ESPORTE E CULTURA
UNIDADE 00 SECRETARIA MUN.DE ESPORTE E CULTURA

Código	Especificação	F.R.-C.A.	Elemento	Modalidade	Grupo	Categoria Econômica
3.0.00.00	DESPESAS CORRENTES					196.500,00
3.1.00.00	PESSOAL E ENCARGOS SOCIAIS				35.000,00	
3.1.90.00	APLICAÇÕES DIRETAS			35.000,00		
3.1.90.04	CONTRATAÇÃO POR TEMPO DETERMINADO	0.001.00.000.000	9.700,00			
3.1.90.11	VENCIMENTOS E VANTAGENS FIXAS - PESSOAL CIVIL	0.001.00.000.000	19.000,00			
3.1.90.13	OBRIGAÇÕES PATRONAIS	0.001.00.000.000	6.300,00			
3.3.00.00	OUTRAS DESPESAS CORRENTES				161.500,00	
3.3.90.00	APLICAÇÕES DIRETAS			161.500,00		
3.3.90.14	DIÁRIAS - PESSOAL CIVIL	0.001.00.000.000	4.000,00			
3.3.90.30	MATERIAL DE CONSUMO	0.001.00.000.000	11.000,00			
3.3.90.31	PREMIAÇÕES CULTURAIS, ARTÍSTICAS, CIENTÍFICAS, DESP	0.001.00.000.000	13.000,00			
3.3.90.33	PASSAGENS E DESPESAS COM LOCOMOÇÃO	0.001.00.000.000	13.000,00			
3.3.90.36	OUTROS SERVIÇOS DE TERCEIROS - PESSOA FÍSICA	0.001.00.000.000	9.500,00			
3.3.90.39	OUTROS SERVIÇOS DE TERCEIROS - PESSOA JURÍDICA	0.001.00.000.000	111.000,00			
4.0.00.00	DESPESAS DE CAPITAL					127.018,51
4.4.00.00	INVESTIMENTOS				127.018,51	
4.4.90.00	APLICAÇÕES DIRETAS			127.018,51		
4.4.90.51	OBRA E INSTALAÇÕES	0.001.00.000.000	106.018,51			
4.4.90.52	EQUIPAMENTOS E MATERIAL PERMANENTE	0.001.00.000.000	21.000,00			
TOTAL						323.518,51



PM DE MONTE ALEGRE DO PIAUÍ
RUA DEMERVAL LOBAO, 194 - CNPJ:06554232000178

Anexo 02
Página 14

Orçamento Programa - Exercício de 2014
NATUREZA DA DESPESA POR ORGÃO E UNIDADE

PODER 02 PODER EXECUTIVO
ORGÃO 12 SECRETARIA MUNICIPAL DE SAÚDE / FMS
UNIDADE 00 SECRETARIA MUNICIPAL DE SAÚDE / FMS

Código	Especificação	F.R.-C.A.	Elemento	Modalidade	Grupo	Categoria Econômica
3.0.00.00	DESPESAS CORRENTES					3.299.635,92
3.1.00.00	PESSOAL E ENCARGOS SOCIAIS				2.529.599,92	
3.1.90.00	APLICAÇÕES DIRETAS			2.529.599,92		
3.1.90.04	CONTRATAÇÃO POR TEMPO DETERMINADO	0.001.00.000.000	31.000,00			
3.1.90.04	CONTRATAÇÃO POR TEMPO DETERMINADO	0.010.10.000.000	120.300,00			
3.1.90.11	VENCIMENTOS E VANTAGENS FIXAS - PESSOAL CIVIL	0.001.00.000.000	1.088.065,03			
3.1.90.11	VENCIMENTOS E VANTAGENS FIXAS - PESSOAL CIVIL	0.010.10.000.000	835.424,97			
3.1.90.13	OBRIGAÇÕES PATRONAIS	0.001.00.000.000	423.949,92			
3.1.90.13	OBRIGAÇÕES PATRONAIS	0.010.10.000.000	30.860,00			
3.3.00.00	OUTRAS DESPESAS CORRENTES				770.036,00	
3.3.90.00	APLICAÇÕES DIRETAS			770.036,00		
3.3.90.14	DIÁRIAS - PESSOAL CIVIL	0.001.00.000.000	18.500,00			
3.3.90.14	DIÁRIAS - PESSOAL CIVIL	0.010.10.000.000	13.000,00			
3.3.90.30	MATERIAL DE CONSUMO	0.001.00.000.000	229.964,52			
3.3.90.30	MATERIAL DE CONSUMO	0.010.10.000.000	140.977,23			
3.3.90.30	MATERIAL DE CONSUMO	0.010.88.000.000	24.558,25			
3.3.90.32	MATERIAL, BEM OU SERVIÇO PARA DISTRIBUIÇÃO GRATUIT	0.010.10.000.000	19.000,00			
3.3.90.33	PASSAGENS E DESPESAS COM LOCOMOÇÃO	0.001.00.000.000	32.000,00			
3.3.90.33	PASSAGENS E DESPESAS COM LOCOMOÇÃO	0.010.10.000.000	24.000,00			
3.3.90.36	OUTROS SERVIÇOS DE TERCEIROS - PESSOA FÍSICA	0.001.00.000.000	99.500,00			
3.3.90.36	OUTROS SERVIÇOS DE TERCEIROS - PESSOA FÍSICA	0.010.10.000.000	25.500,00			
3.3.90.39	OUTROS SERVIÇOS DE TERCEIROS - PESSOA JURÍDICA	0.001.00.000.000	108.536,00			
3.3.90.39	OUTROS SERVIÇOS DE TERCEIROS - PESSOA JURÍDICA	0.010.10.000.000	27.000,00			
3.3.90.92	DESPESAS DE EXERCÍCIOS ANTERIORES	0.001.00.000.000	7.500,00			
4.0.00.00	DESPESAS DE CAPITAL					152.000,00
4.4.00.00	INVESTIMENTOS				149.000,00	
4.4.90.00	APLICAÇÕES DIRETAS			149.000,00		
4.4.90.52	EQUIPAMENTOS E MATERIAL PERMANENTE	0.001.00.000.000	51.500,00			
4.4.90.52	EQUIPAMENTOS E MATERIAL PERMANENTE	0.010.10.000.000	97.500,00			
4.5.00.00	INVERSÕES FINANCEIRAS				3.000,00	
4.5.90.00	APLICAÇÕES DIRETAS			3.000,00		
4.5.90.61	AQUISIÇÃO DE IMÓVEIS	0.001.00.000.000	3.000,00			
TOTAL						3.451.635,92

**PM DE MONTE ALEGRE DO PIAUÍ**

RUA DEMERVAL LOBAO, 194 - CNPJ:06554232000178

Orçamento Programa - Exercício de 2014

NATUREZA DA DESPESA POR ORGÃO E UNIDADEAnexo 02
Página 15

PODER 02 PODER EXECUTIVO
 ORGÃO 12 SECRETARIA MUNICIPAL DE SAÚDE / FMS
 UNIDADE 01 U.M.S. DR. ANFRÍSIO NETO LOBÃO CASTELO BRANCO

Código	Especificação	F.R.-C.A.	Elemento	Modalidade	Grupo	Categoria Econômica
3.0.00.00	DESPESAS CORRENTES					328.353,00
3.1.00.00	PESSOAL E ENCARGOS SOCIAIS				169.853,00	
3.1.90.00	APLICAÇÕES DIRETAS			169.853,00		
3.1.90.04	CONTRATAÇÃO POR TEMPO DETERMINADO	0.001.00.000.000	500,00			
3.1.90.04	CONTRATAÇÃO POR TEMPO DETERMINADO	0.010.10.000.000	9.300,00			
3.1.90.11	VENCIMENTOS E VANTAGENS FIXAS - PESSOAL CIVIL	0.001.00.000.000	500,00			
3.1.90.11	VENCIMENTOS E VANTAGENS FIXAS - PESSOAL CIVIL	0.010.10.000.000	128.694,00			
3.1.90.13	OBRIGAÇÕES PATRONAIS	0.001.00.000.000	500,00			
3.1.90.13	OBRIGAÇÕES PATRONAIS	0.010.10.000.000	30.359,00			
3.3.00.00	OUTRAS DESPESAS CORRENTES				158.500,00	
3.3.90.00	APLICAÇÕES DIRETAS			158.500,00		
3.3.90.14	DIÁRIAS - PESSOAL CIVIL	0.001.00.000.000	500,00			
3.3.90.14	DIÁRIAS - PESSOAL CIVIL	0.010.10.000.000	4.500,00			
3.3.90.30	MATERIAL DE CONSUMO	0.001.00.000.000	25.781,90			
3.3.90.30	MATERIAL DE CONSUMO	0.010.10.000.000	96.218,10			
3.3.90.33	PASSAGENS E DESPESAS COM LOCOMOÇÃO	0.001.00.000.000	500,00			
3.3.90.33	PASSAGENS E DESPESAS COM LOCOMOÇÃO	0.010.10.000.000	4.500,00			
3.3.90.36	OUTROS SERVIÇOS DE TERCEIROS - PESSOA FÍSICA	0.001.00.000.000	500,00			
3.3.90.36	OUTROS SERVIÇOS DE TERCEIROS - PESSOA FÍSICA	0.010.10.000.000	2.000,00			
3.3.90.39	OUTROS SERVIÇOS DE TERCEIROS - PESSOA JURÍDICA	0.001.00.000.000	500,00			
3.3.90.39	OUTROS SERVIÇOS DE TERCEIROS - PESSOA JURÍDICA	0.010.10.000.000	22.000,00			
3.3.90.92	DESPESAS DE EXERCÍCIOS ANTERIORES	0.010.10.000.000	1.500,00			
4.0.00.00	DESPESAS DE CAPITAL				16.000,00	16.000,00
4.4.00.00	INVESTIMENTOS				16.000,00	
4.4.90.00	APLICAÇÕES DIRETAS			16.000,00		
4.4.90.52	EQUIPAMENTOS E MATERIAL PERMANENTE	0.001.00.000.000	1.000,00			
4.4.90.52	EQUIPAMENTOS E MATERIAL PERMANENTE	0.010.10.000.000	15.000,00			
TOTAL						344.353,00

**PM DE MONTE ALEGRE DO PIAUÍ**

RUA DEMERVAL LOBAO, 194 - CNPJ:06554232000178

Orçamento Programa - Exercício de 2014

NATUREZA DA DESPESA POR ORGÃO E UNIDADEAnexo 02
Página 16

PODER 02 PODER EXECUTIVO
 ORGÃO 13 SECRETARIA MUNICIPAL DE ASSISTÊNCIA SOCIAL
 UNIDADE 00 SECRETARIA MUNICIPAL DE ASSISTÊNCIA SOCIAL

Código	Especificação	F.R.-C.A.	Elemento	Modalidade	Grupo	Categoria Econômica
3.0.00.00	DESPESAS CORRENTES					281.021,68
3.1.00.00	PESSOAL E ENCARGOS SOCIAIS				210.117,50	
3.1.90.00	APLICAÇÕES DIRETAS			210.117,50		
3.1.90.04	CONTRATAÇÃO POR TEMPO DETERMINADO	0.001.00.000.000	41.355,60			
3.1.90.11	VENCIMENTOS E VANTAGENS FIXAS - PESSOAL CIVIL	0.001.00.000.000	130.714,75			
3.1.90.13	OBRIGAÇÕES PATRONAIS	0.001.00.000.000	38.047,15			
3.3.00.00	OUTRAS DESPESAS CORRENTES				70.904,18	
3.3.90.00	APLICAÇÕES DIRETAS			70.904,18		
3.3.90.14	DIÁRIAS - PESSOAL CIVIL	0.001.00.000.000	5.100,00			
3.3.90.30	MATERIAL DE CONSUMO	0.003.88.000.000	1.304,18			
3.3.90.33	PASSAGENS E DESPESAS COM LOCOMOÇÃO	0.001.00.000.000	1.500,00			
3.3.90.35	SERVIÇOS DE CONSULTORIA	0.001.00.000.000	10.000,00			
3.3.90.36	OUTROS SERVIÇOS DE TERCEIROS - PESSOA FÍSICA	0.001.00.000.000	20.000,00			
3.3.90.39	OUTROS SERVIÇOS DE TERCEIROS - PESSOA JURÍDICA	0.001.00.000.000	33.000,00			
4.0.00.00	DESPESAS DE CAPITAL				4.195,82	4.195,82
4.4.00.00	INVESTIMENTOS				4.195,82	
4.4.90.00	APLICAÇÕES DIRETAS			4.195,82		
4.4.90.52	EQUIPAMENTOS E MATERIAL PERMANENTE	0.001.00.000.000	4.195,82			
TOTAL						285.217,50



PM DE MONTE ALEGRE DO PIAUÍ
RUA DEMERVAL LOBAO, 194 - CNPJ:06554232000178

Anexo 02
Página 17

Orçamento Programa - Exercício de 2014
NATUREZA DA DESPESA POR ORGÃO E UNIDADE

PODER 02 PODER EXECUTIVO
ORGÃO 14 FUNDO MUNICIPAL DE ASSISTÊNCIA SOCIAL
UNIDADE 00 FUNDO MUNICIPAL DE ASSISTENCIA SOCIAL

Código	Especificação	F.R.-C.A.	Elemento	Modalidade	Grupo	Categoria Econômica
3.0.00.00	DESPESAS CORRENTES					252.355,44
3.1.00.00	PESSOAL E ENCARGOS SOCIAIS				54.655,44	
3.1.90.00	APLICAÇÕES DIRETAS			54.655,44		
3.1.90.04	CONTRATAÇÃO POR TEMPO DETERMINADO	0.001.00.000.000	500,00			
3.1.90.04	CONTRATAÇÃO POR TEMPO DETERMINADO	0.003.03.000.000	9.300,00			
3.1.90.11	VENCIMENTOS E VANTAGENS FIXAS - PESSOAL CIVIL	0.001.00.000.000	500,00			
3.1.90.11	VENCIMENTOS E VANTAGENS FIXAS - PESSOAL CIVIL	0.003.03.000.000	34.270,00			
3.1.90.13	OBRIGAÇÕES PATRONAIS	0.001.00.000.000	500,00			
3.1.90.13	OBRIGAÇÕES PATRONAIS	0.003.03.000.000	9.585,44			
3.3.00.00	OUTRAS DESPESAS CORRENTES				197.700,00	
3.3.90.00	APLICAÇÕES DIRETAS			197.700,00		
3.3.90.14	DIÁRIAS - PESSOAL CIVIL	0.001.00.000.000	500,00			
3.3.90.14	DIÁRIAS - PESSOAL CIVIL	0.003.03.000.000	3.000,00			
3.3.90.30	MATERIAL DE CONSUMO	0.001.00.000.000	9.020,00			
3.3.90.30	MATERIAL DE CONSUMO	0.003.03.000.000	36.980,00			
3.3.90.33	PASSAGENS E DESPESAS COM LOCOMOÇÃO	0.001.00.000.000	2.500,00			
3.3.90.33	PASSAGENS E DESPESAS COM LOCOMOÇÃO	0.003.03.000.000	18.500,00			
3.3.90.35	SERVIÇOS DE CONSULTORIA	0.001.00.000.000	19.604,05			
3.3.90.35	SERVIÇOS DE CONSULTORIA	0.003.03.000.000	27.895,95			
3.3.90.36	OUTROS SERVIÇOS DE TERCEIROS - PESSOA FÍSICA	0.001.00.000.000	4.000,00			
3.3.90.36	OUTROS SERVIÇOS DE TERCEIROS - PESSOA FÍSICA	0.003.03.000.000	33.700,00			
3.3.90.39	OUTROS SERVIÇOS DE TERCEIROS - PESSOA JURÍDICA	0.001.00.000.000	4.000,00			
3.3.90.39	OUTROS SERVIÇOS DE TERCEIROS - PESSOA JURÍDICA	0.003.03.000.000	37.500,00			
3.3.90.47	OBRIGAÇÕES TRIBUTÁRIAS E CONTRIBUTIVAS	0.001.00.000.000	500,00			
4.0.00.00	DESPESAS DE CAPITAL					73.000,00
4.4.00.00	INVESTIMENTOS				73.000,00	
4.4.90.00	APLICAÇÕES DIRETAS			73.000,00		
4.4.90.52	EQUIPAMENTOS E MATERIAL PERMANENTE	0.001.00.000.000	41.500,00			
4.4.90.52	EQUIPAMENTOS E MATERIAL PERMANENTE	0.003.03.000.000	31.500,00			
TOTAL						325.355,44



PM DE MONTE ALEGRE DO PIAUÍ
RUA DEMERVAL LOBAO, 194 - CNPJ:06554232000178

Anexo 02
Página 18

Orçamento Programa - Exercício de 2014
NATUREZA DA DESPESA POR ORGÃO E UNIDADE

PODER 02 PODER EXECUTIVO
ORGÃO 15 SEC.MUN.DO MEIO AMBIENTE E TURISMO
UNIDADE 00 SEC.MUN.DO MEIO AMBIENTE E TURISMO

Código	Especificação	F.R.-C.A.	Elemento	Modalidade	Grupo	Categoria Econômica
3.0.00.00	DESPESAS CORRENTES					27.300,00
3.1.00.00	PESSOAL E ENCARGOS SOCIAIS				13.300,00	
3.1.90.00	APLICAÇÕES DIRETAS			13.300,00		
3.1.90.04	CONTRATAÇÃO POR TEMPO DETERMINADO	0.001.00.000.000	9.300,00			
3.1.90.11	VENCIMENTOS E VANTAGENS FIXAS - PESSOAL CIVIL	0.001.00.000.000	3.000,00			
3.1.90.13	OBRIGAÇÕES PATRONAIS	0.001.00.000.000	1.000,00			
3.3.00.00	OUTRAS DESPESAS CORRENTES				14.000,00	
3.3.90.00	APLICAÇÕES DIRETAS			14.000,00		
3.3.90.14	DIÁRIAS - PESSOAL CIVIL	0.001.00.000.000	1.000,00			
3.3.90.30	MATERIAL DE CONSUMO	0.001.00.000.000	2.000,00			
3.3.90.32	MATERIAL, BEM OU SERVIÇO PARA DISTRIBUIÇÃO GRATUIT	0.001.00.000.000	3.000,00			
3.3.90.33	PASSAGENS E DESPESAS COM LOCOMOÇÃO	0.001.00.000.000	2.000,00			
3.3.90.36	OUTROS SERVIÇOS DE TERCEIROS - PESSOA FÍSICA	0.001.00.000.000	3.000,00			
3.3.90.39	OUTROS SERVIÇOS DE TERCEIROS - PESSOA JURÍDICA	0.001.00.000.000	3.000,00			
4.0.00.00	DESPESAS DE CAPITAL					30.000,00
4.4.00.00	INVESTIMENTOS				30.000,00	
4.4.90.00	APLICAÇÕES DIRETAS			30.000,00		
4.4.90.52	EQUIPAMENTOS E MATERIAL PERMANENTE	0.001.00.000.000	30.000,00			
TOTAL						57.300,00

**PM DE MONTE ALEGRE DO PIAUÍ**

RUA DEMERVAL LOBAO, 194 - CNPJ:06554232000178

Orçamento Programa - Exercício de 2014

NATUREZA DA DESPESA POR ORGÃO E UNIDADEAnexo 02
Página 19

PODER 02 PODER EXECUTIVO
 ORGÃO 16 SEC.MUN.DE AGRICULT.E DESENVOLVIMENTO SUSTENTÁVEL
 UNIDADE 00 SEC.MUN.DE AGRICULT.E DESENVOLVIMENTO SUSTENTAVEL

Código	Especificação	F.R.-C.A.	Elemento	Modalidade	Grupo	Categoria Econômica
3.0.00.00	DESPESAS CORRENTES					42.000,00
3.1.00.00	PESSOAL E ENCARGOS SOCIAIS				21.000,00	
3.1.90.00	APLICAÇÕES DIRETAS			21.000,00		
3.1.90.04	CONTRATAÇÃO POR TEMPO DETERMINADO	0.001.00.000.000	9.000,00			
3.1.90.11	VENCIMENTOS E VANTAGENS FIXAS - PESSOAL CIVIL	0.001.00.000.000	10.000,00			
3.1.90.13	OBRIGAÇÕES PATRONAIS	0.001.00.000.000	2.000,00			
3.3.00.00	OUTRAS DESPESAS CORRENTES				21.000,00	
3.3.90.00	APLICAÇÕES DIRETAS			21.000,00		
3.3.90.30	MATERIAL DE CONSUMO	0.001.00.000.000	3.000,00			
3.3.90.32	MATERIAL, BEM OU SERVIÇO PARA DISTRIBUIÇÃO GRATUIT	0.001.00.000.000	3.000,00			
3.3.90.33	PASSAGENS E DESPESAS COM LOCOMOÇÃO	0.001.00.000.000	3.000,00			
3.3.90.35	SERVIÇOS DE CONSULTORIA	0.001.00.000.000	6.000,00			
3.3.90.36	OUTROS SERVIÇOS DE TERCEIROS - PESSOA FÍSICA	0.001.00.000.000	2.000,00			
3.3.90.39	OUTROS SERVIÇOS DE TERCEIROS - PESSOA JURÍDICA	0.001.00.000.000	4.000,00			
4.0.00.00	DESPESAS DE CAPITAL					16.000,00
4.4.00.00	INVESTIMENTOS				16.000,00	
4.4.90.00	APLICAÇÕES DIRETAS			16.000,00		
4.4.90.51	OBRAS E INSTALAÇÕES	0.001.00.000.000	10.000,00			
4.4.90.52	EQUIPAMENTOS E MATERIAL PERMANENTE	0.001.00.000.000	6.000,00			
TOTAL						58.000,00

**PM DE MONTE ALEGRE DO PIAUÍ**

RUA DEMERVAL LOBAO, 194 - CNPJ:06554232000178

Orçamento Programa - Exercício de 2014

NATUREZA DA DESPESA POR ORGÃO E UNIDADEAnexo 02
Página 20

PODER 90 RESERVA DE CONTIGENCIA
 ORGÃO 99 RESERVA DE CONTINGÊNCIA
 UNIDADE 99 RESERVA DE CONTINGÊNCIA

Código	Especificação	F.R.-C.A.	Elemento	Modalidade	Grupo	Categoria Econômica
9.0.00.00	RESERVA DE CONTINGÊNCIA					127.500,00
9.9.00.00	RESERVA DE CONTINGÊNCIA				127.500,00	
9.9.99.00	Reserva de Contingência			127.500,00		
9.9.99.99	RESERVA DE CONTINGÊNCIA	0.001.00.000.000	127.500,00			
TOTAL						127.500,00
TOTAL GERAL						20.014.504,92



PM DE MONTE ALEGRE DO PIAUÍ

RUA DEMERVAL LOBAO, 194 - CNPJ:06554232000178

Orçamento Programa - Exercício de 2014

ANÁLISE DA DESPESA EM PORCENTAGEM

Quadro 22

Página 1

Código	Especificação	Elemento	Modalidade	Grupo	Categoria Econômica
3.0.00.00	DESPESAS CORRENTES				80,97
3.1.00.00	PESSOAL E ENCARGOS SOCIAIS			50,89	
3.1.90.00	APLICAÇÕES DIRETAS		50,89		
3.1.90.04	CONTRATAÇÃO POR TEMPO DETERMINADO	4,38			
3.1.90.11	VENCIMENTOS E VANTAGENS FIXAS - PESSOAL CIVIL	35,36			
3.1.90.13	OBRIGAÇÕES PATRONAIS	9,75			
3.1.90.91	SENTENÇAS JUDICIAIS	0,80			
3.1.90.92	DESPESAS DE EXERCÍCIOS ANTERIORES	0,60			
3.2.00.00	JUROS E ENCARGOS DA DÍVIDA			0,14	
3.2.90.00	APLICAÇÕES DIRETAS		0,14		
3.2.90.21	JUROS SOBRE A DÍVIDA POR CONTRATO	0,14			
3.3.00.00	OUTRAS DESPESAS CORRENTES			29,93	
3.3.90.00	APLICAÇÕES DIRETAS		29,93		
3.3.90.14	DIÁRIAS - PESSOAL CIVIL	0,95			
3.3.90.30	MATERIAL DE CONSUMO	7,91			
3.3.90.31	PREMIAÇÕES CULTURAIS, ARTÍSTICAS, CIENTÍFICAS, DESPORTIVAS E				
3.3.90.32	MATERIAL, BEM OU SERVIÇO PARA DISTRIBUIÇÃO GRATUITA	0,13			
3.3.90.33	PASSAGENS E DESPESAS COM LOCOMOÇÃO	3,53			
3.3.90.35	SERVIÇOS DE CONSULTORIA	2,40			
3.3.90.36	OUTROS SERVIÇOS DE TERCEIROS - PESSOA FÍSICA	3,81			
3.3.90.39	OUTROS SERVIÇOS DE TERCEIROS - PESSOA JURÍDICA	9,90			
3.3.90.41	CONTRIBUIÇÕES	0,15			
3.3.90.47	OBRIGAÇÕES TRIBUTÁRIAS E CONTRIBUTIVAS	0,99			
3.3.90.92	DESPESAS DE EXERCÍCIOS ANTERIORES	0,05			
3.3.90.93	INDENIZAÇÕES E RESTITUIÇÕES	0,05			
4.0.00.00	DESPESAS DE CAPITAL				18,39
4.4.00.00	INVESTIMENTOS			16,10	
4.4.90.00	APLICAÇÕES DIRETAS		16,10		
4.4.90.30	MATERIAL DE CONSUMO	0,21			
4.4.90.33	PASSAGENS E DESPESAS COM LOCOMOÇÃO	0,10			
4.4.90.36	OUTROS SERVIÇOS DE TERCEIROS - PESSOA FÍSICA	0,21			
4.4.90.39	OUTROS SERVIÇOS DE TERCEIROS - PESSOA JURÍDICA	0,25			
4.4.90.51	OBRAS E INSTALAÇÕES	8,33			
4.4.90.52	EQUIPAMENTOS E MATERIAL PERMANENTE	6,98			
4.4.90.61	AQUISIÇÃO DE IMÓVEIS	0,01			
4.5.00.00	INVERSÕES FINANCEIRAS			0,51	
4.5.90.00	APLICAÇÕES DIRETAS		0,51		
4.5.90.61	AQUISIÇÃO DE IMÓVEIS	0,51			
4.6.00.00	AMORTIZAÇÃO DA DÍVIDA			1,78	
4.6.90.00	APLICAÇÕES DIRETAS		1,78		
4.6.90.71	PRINCIPAL DA DÍVIDA CONTRATUAL RESGATADA	1,78			
9.0.00.00	RESERVA DE CONTINGÊNCIA				0,64
9.9.00.00	RESERVA DE CONTINGÊNCIA			0,64	
9.9.99.00	Reserva de Contingência		0,64		
9.9.99.99	RESERVA DE CONTINGÊNCIA	0,64			
TOTAL					100,00

**PM DE MONTE ALEGRE DO PIAUÍ**

RUA DEMERVAL LOBAO, 194 - CNPJ:06554232000178

Orçamento Programa - Exercício de 2014

Anexo 06

Página 1

PROGRAMA DE TRABALHO

(Inc.II, § 2º, Art.2º)

01 PODER LEGISLATIVO**01 CÂMARA MUNICIPAL**

Código	Especificação	Operação Especial	Projetos	Atividades	Total
01	Legislativa		41.000,00	641.017,74	682.017,74
01	031 Ação Legislativa		41.000,00	641.017,74	682.017,74
01	031 0012 RENOVAÇÃO E MANUTENÇÃO DA FROTA DE VEÍCULOS		35.000,00	22.969,80	57.969,80
01.031.0012.1002.0000	AQUISIÇÃO DE VEICULO		35.000,00		35.000,00
01.031.0012.2019.0000	MANUTENÇÃO DE VEÍCULOS E EQUIPAMENTOS			22.969,80	22.969,80
01	031 0040 ADMINISTRAÇÃO LEGISLATIVA		6.000,00	618.047,94	624.047,94
01.031.0040.1053.0000	AQUISIÇÃO DE MÓVEIS E EQUIPAMENTOS		6.000,00		6.000,00
01.031.0040.2001.0000	MANUTENCAO DOS ENCARGOS DA CAMARA MUNICIPAL			565.722,94	565.722,94
01.031.0040.2002.0000	PUBLICACAO DE ATOS DO PODER LEGISLATIVO			8.676,00	8.676,00
01.031.0040.2004.0000	CONTRIBUICAO A ASSOCIACAO DE VEREADORES			8.678,00	8.678,00
01.031.0040.2006.0000	MANUTENCAO DOS ENC. DO CONTROLE INTERNO EXTERNO			34.971,00	34.971,00
28	Encargos Especiais	6.600,00			6.600,00
28	843 Serviço da Dívida Interna	6.600,00			6.600,00
28	843 0038 ADMINISTRAÇÃO CONTROLE DA DIVIDA	6.600,00			6.600,00
28.843.0038.0001.0000	ENCARGOS COM O PARCELAMENTO DE DÍVIDAS	6.600,00			6.600,00
TOTAL		6.600,00	41.000,00	641.017,74	688.617,74

**PM DE MONTE ALEGRE DO PIAUÍ**

RUA DEMERVAL LOBAO, 194 - CNPJ:06554232000178

Orçamento Programa - Exercício de 2014

Anexo 06

Página 2

PROGRAMA DE TRABALHO

(Inc.II, § 2º, Art.2º)

02 PODER EXECUTIVO**01 JUNTA DE SERVIÇO MILITAR**

Código	Especificação	Operação Especial	Projetos	Atividades	Total
04	Administração		4.500,00	20.902,23	25.402,23
04	122 Administração Geral		4.500,00	20.902,23	25.402,23
04	122 0001 ADMINISTRAÇÃO GOVERNAMENTAL		4.500,00	20.902,23	25.402,23
04.122.0001.1053.0000	AQUISIÇÃO DE MÓVEIS E EQUIPAMENTOS		4.500,00		4.500,00
04.122.0001.2011.0000	ENCARGOS COM A JUNTA DO SERVIÇO MILITAR			20.902,23	20.902,23
TOTAL		0,00	4.500,00	20.902,23	25.402,23



PM DE MONTE ALEGRE DO PIAUÍ

RUA DEMERVAL LOBAO, 194 - CNPJ:06554232000178

Orçamento Programa - Exercício de 2014
Anexo 06
Página 3

PROGRAMA DE TRABALHO

(Inc.II, § 2º, Art.2º)

02 PODER EXECUTIVO

02 REPRESENTAÇÃO MUN.DO INCRA

Código	Especificação	Operação Especial	Projetos	Atividades	T o t a l
04	Administração		2.000,00	18.161,48	20.161,48
04	122 Administração Geral		2.000,00	18.161,48	20.161,48
04	122 0001 ADMINISTRAÇÃO GOVERNAMENTAL		2.000,00	18.161,48	20.161,48
04.122.0001.1053.0000	AQUISIÇÃO DE MÓVEIS E EQUIPAMENTOS		2.000,00		2.000,00
04.122.0001.2076.0000	MANTER A REPRESENTAÇÃO MUNICIPAL DO INCRA			18.161,48	18.161,48
TOTAL		0,00	2.000,00	18.161,48	20.161,48



PM DE MONTE ALEGRE DO PIAUÍ

RUA DEMERVAL LOBAO, 194 - CNPJ:06554232000178

Orçamento Programa - Exercício de 2014
Anexo 06
Página 4

PROGRAMA DE TRABALHO

(Inc.II, § 2º, Art.2º)

02 PODER EXECUTIVO

03 GABINETE DO PREFEITO

Código	Especificação	Operação Especial	Projetos	Atividades	T o t a l
04	Administração		38.000,00	377.936,00	415.936,00
04	122 Administração Geral		38.000,00	377.936,00	415.936,00
04	122 0001 ADMINISTRAÇÃO GOVERNAMENTAL		3.000,00	355.436,00	358.436,00
04.122.0001.1053.0000	AQUISIÇÃO DE MÓVEIS E EQUIPAMENTOS		3.000,00		3.000,00
04.122.0001.2005.0000	ASSINATURA DE INFORMATIVOS, REVISTAS E JORNAIS			5.000,00	5.000,00
04.122.0001.2007.0000	MANUTENÇÃO DOS ENCARGOS DO GABINETE			313.836,00	313.836,00
04.122.0001.2008.0000	ENCARGOS COM A APPM			20.400,00	20.400,00
04.122.0001.2080.0000	PROMOCOES, RECEPCOES E SOLENIDADES			16.200,00	16.200,00
04	122 0009 DIVULGAÇÃO INSTITUCIONAL			13.000,00	13.000,00
04.122.0009.2009.0000	PUBLICAÇÕES DE ATOS DO GABINETE DO PREFEITO			13.000,00	13.000,00
04	122 0012 RENOVAÇÃO E MANUTENÇÃO DA FROTA DE VEÍCULOS		35.000,00	9.500,00	44.500,00
04.122.0012.1002.0000	AQUISICAO DE VEICULO		35.000,00		35.000,00
04.122.0012.2007.0000	MANUTENÇÃO DOS ENCARGOS DO GABINETE			9.500,00	9.500,00
TOTAL		0,00	38.000,00	377.936,00	415.936,00

**PM DE MONTE ALEGRE DO PIAUÍ**

RUA DEMERVAL LOBAO, 194 - CNPJ:06554232000178

Orçamento Programa - Exercício de 2014
Anexo 06
Página 5**PROGRAMA DE TRABALHO**

(Inc.II, § 2º, Art.2º)

02 PODER EXECUTIVO**04 ASSESSORIA JURÍDICA**

Código	Especificação	Operação Especial	Projetos	Atividades	Total
03	Essencial à Justiça		4.500,00	64.942,55	69.442,55
03	092 Representação Judicial e Extrajudicial		4.500,00	64.942,55	69.442,55
03	092 0001 ADMINISTRAÇÃO GOVERNAMENTAL		4.500,00	64.942,55	69.442,55
03.092.0001.1053.0000	AQUISIÇÃO DE MÓVEIS E EQUIPAMENTOS		4.500,00		4.500,00
03.092.0001.2010.0000	MANUTENÇÃO DE ENCARGOS DA ASSES. JURÍDICA			64.942,55	64.942,55
TOTAL		0,00	4.500,00	64.942,55	69.442,55

**PM DE MONTE ALEGRE DO PIAUÍ**

RUA DEMERVAL LOBAO, 194 - CNPJ:06554232000178

Orçamento Programa - Exercício de 2014
Anexo 06
Página 6**PROGRAMA DE TRABALHO**

(Inc.II, § 2º, Art.2º)

02 PODER EXECUTIVO**05 ASSESSORIA DE COMUNICAÇÃO**

Código	Especificação	Operação Especial	Projetos	Atividades	Total
24	Comunicações		3.000,00	69.942,55	72.942,55
24	131 Comunicação Social		3.000,00	69.942,55	72.942,55
24	131 0001 ADMINISTRAÇÃO GOVERNAMENTAL		3.000,00	69.942,55	72.942,55
24.131.0001.1053.0000	AQUISIÇÃO DE MÓVEIS E EQUIPAMENTOS		3.000,00		3.000,00
24.131.0001.2129.0000	MANUTENÇÃO ADMINISTRATIVA DA ASSESSORIA DE COMUNICAÇÃO			69.942,55	69.942,55
TOTAL		0,00	3.000,00	69.942,55	72.942,55

**PM DE MONTE ALEGRE DO PIAUÍ**

RUA DEMERVAL LOBAO, 194 - CNPJ:06554232000178

Orçamento Programa - Exercício de 2014
Anexo 06
Página 7**PROGRAMA DE TRABALHO**

(Inc.II, § 2º, Art.2º)

02 PODER EXECUTIVO**06 GERÊNCIA EXECUTIVA**

Código	Especificação	Operação Especial	Projetos	Atividades	Total
04	Administração			48.550,00	48.550,00
04	122 Administração Geral			48.550,00	48.550,00
04	122 0001 ADMINISTRAÇÃO GOVERNAMENTAL			48.550,00	48.550,00
04.122.0001.2013.0000	MANUTENÇÃO DE ENCARGOS DA GERÊNCIA EXECUTIVA			48.550,00	48.550,00
TOTAL		0,00	0,00	48.550,00	48.550,00



PM DE MONTE ALEGRE DO PIAUI

RUA DEMERVAL LOBAO, 194 - CNPJ:06554232000178

Orçamento Programa - Exercício de 2014
Anexo 06
Página 8

PROGRAMA DE TRABALHO

(Inc.II, § 2º, Art.2º)

02 PODER EXECUTIVO

07 COORDENAÇÃO DE CONTROLE INTERNO

Código	Especificação	Operação Especial	Projetos	Atividades	Total
04	Administração		5.000,00	150.820,00	155.820,00
04	124 Controle Interno		5.000,00	150.820,00	155.820,00
04	124 0001 ADMINISTRAÇÃO GOVERNAMENTAL		5.000,00	150.820,00	155.820,00
04.124.0001.1053.0000	AQUISIÇÃO DE MÓVEIS E EQUIPAMENTOS		5.000,00		5.000,00
04.124.0001.2016.0000	MANUTENÇÃO DOS ENCARGOS DO CONTROLE INTERNO			150.820,00	150.820,00
TOTAL		0,00	5.000,00	150.820,00	155.820,00



PM DE MONTE ALEGRE DO PIAUI

RUA DEMERVAL LOBAO, 194 - CNPJ:06554232000178

Orçamento Programa - Exercício de 2014
Anexo 06
Página 9

PROGRAMA DE TRABALHO

(Inc.II, § 2º, Art.2º)

02 PODER EXECUTIVO

08 SEC.MUN.DE ADM.FINANÇAS E PLANEJAMENTO

Código	Especificação	Operação Especial	Projetos	Atividades	Total
04	Administração		20.000,00	1.418.441,16	1.438.441,16
04	122 Administração Geral		20.000,00	1.418.441,16	1.438.441,16
04	122 0001 ADMINISTRAÇÃO GOVERNAMENTAL		20.000,00	1.418.441,16	1.438.441,16
04.122.0001.1053.0000	AQUISIÇÃO DE MÓVEIS E EQUIPAMENTOS		20.000,00		20.000,00
04.122.0001.2012.0000	MANUTENÇÃO DOS ENCARGOS DA SECRETARIA DE ADM. FINANÇAS E PLANEJAMENTO			1.418.441,16	1.418.441,16
04	123 Administração Financeira		6.000,00	183.700,00	189.700,00
04	123 0001 ADMINISTRAÇÃO GOVERNAMENTAL		6.000,00	183.700,00	189.700,00
04.123.0001.1053.0000	AQUISIÇÃO DE MÓVEIS E EQUIPAMENTOS		6.000,00		6.000,00
04.123.0001.2015.0000	MANUTENÇÃO DOS ENCARGOS FINANCEIROS			183.700,00	183.700,00
04	131 Comunicação Social			40.000,00	40.000,00
04	131 0001 ADMINISTRAÇÃO GOVERNAMENTAL			40.000,00	40.000,00
04.131.0001.2005.0000	ASSINATURA DE INFORMATIVOS, REVISTAS E JORNAIS			40.000,00	40.000,00
28	Encargos Especiais	378.000,00			378.000,00
28	843 Serviço da Dívida Interna	378.000,00			378.000,00
28	843 0038 ADMINISTRAÇÃO CONTROLE DA DIVIDA	378.000,00			378.000,00
28.843.0038.0001.0000	ENCARGOS COM O PARCELAMENTO DE DÍVIDAS	378.000,00			378.000,00
28	846 Outros Encargos Especiais			194.000,00	194.000,00
28	846 0013 PROGRAMA PARA FORM.DO PATRIMÔNIO DO SERVIDOR PÚBLICO			194.000,00	194.000,00
28.846.0013.2090.0000	CONTRIB.P/FORMAÇÃO DO PATR.DOS SERVIDOR PÚBLICO - PASEP			194.000,00	194.000,00
TOTAL		378.000,00	26.000,00	1.836.141,16	2.240.141,16

**PM DE MONTE ALEGRE DO PIAUÍ**

RUA DEMERVAL LOBAO, 194 - CNPJ:06554232000178

Orçamento Programa - Exercício de 2014

Anexo 06

Página 10

PROGRAMA DE TRABALHO

(Inc.II, § 2º, Art.2º)

02 PODER EXECUTIVO**09 SEC.MUN.DE INFRAESTRUTURA, OBRAS E DESENV.URBANO**

Código	Especificação	Operação Especial	Projetos	Atividades	Total
04	Administração		20.000,00	407.460,00	427.460,00
04	122 Administração Geral		20.000,00	407.460,00	427.460,00
04	122 0001 ADMINISTRAÇÃO GOVERNAMENTAL		20.000,00	407.460,00	427.460,00
04.122.0001.1053.0000	AQUISIÇÃO DE MÓVEIS E EQUIPAMENTOS		20.000,00		20.000,00
04.122.0001.2075.0000	MANUTENÇÃO DA SEC. DE INFRA EST., OBRAS E DES. URBANO			407.460,00	407.460,00
15	Urbanismo		239.000,00		239.000,00
15	451 Infra-Estrutura Urbana		239.000,00		239.000,00
15	451 0003 AMBIENTE DE TRABALHO COM QUALIDADE E MODERNIZADO		209.000,00		209.000,00
15.451.0003.1003.0000	REFORMA AMPLIAÇÃO E EQUIP. DO PRÉDIO DA PREFEITURA		70.000,00		70.000,00
15.451.0003.1039.0000	REFORMA E ADAPTAÇÃO DE PREDIOS PUBLICOS		79.000,00		79.000,00
15.451.0003.1041.0000	CONSTRUÇÃO DO PRÉDIO DA GARAGEM MUNICIPAL		60.000,00		60.000,00
15	451 0020 CIDADE URBANIZADA		30.000,00		30.000,00
15.451.0020.1034.0000	AMPLIAÇÃO DA REDE DE ILUMINAÇÃO PÚBLICA		30.000,00		30.000,00
15	452 Serviços Urbanos		101.000,00	235.000,00	336.000,00
15	452 0020 CIDADE URBANIZADA		101.000,00	235.000,00	336.000,00
15.452.0020.1029.0000	PAVIMENTAÇÃO E ABERTURA DE RUAS E AVENIDAS		101.000,00		101.000,00
15.452.0020.2072.0000	ENCARGOS COM A ILUMINAÇÃO PÚBLICA			25.000,00	25.000,00
15.452.0020.2130.0000	MANUTENÇÃO E CONSERVAÇÃO DE PASSEIOS E VIAS PÚBLICAS			210.000,00	210.000,00
16	Habitação		70.000,00	16.000,00	86.000,00
16	481 Habitação Rural		70.000,00	16.000,00	86.000,00
16	481 0021 PROGRAMA DE HABITAÇÃO PARA BAIXA RENDA		70.000,00	16.000,00	86.000,00
16.481.0021.1022.0000	CONSTRUÇÃO E RECUPERAÇÃO DE HABITAÇÕES RURAIS		70.000,00		70.000,00
16.481.0021.2071.0000	MANUTENÇÃO DO SISTEMA DE SINAL DE TV			16.000,00	16.000,00
16	482 Habitação Urbana		90.000,00		90.000,00
16	482 0021 PROGRAMA DE HABITAÇÃO PARA BAIXA RENDA		90.000,00		90.000,00
16.482.0021.1023.0000	CONSTRUÇÃO E RECUPERAÇÃO DE HABITAÇÕES URBANAS		90.000,00		90.000,00
17	Saneamento		25.000,00	276.500,00	301.500,00
17	452 Serviços Urbanos		25.000,00	276.500,00	301.500,00
17	452 0022 SERVIÇOS DE UTILIDADE PUBLICA		25.000,00	276.500,00	301.500,00
17.452.0022.1021.0000	CONSTRUÇÃO E/OU RECUPERAÇÃO DE CEMITÉRIOS		15.000,00		15.000,00
17.452.0022.1053.0000	AQUISIÇÃO DE MÓVEIS E EQUIPAMENTOS		10.000,00		10.000,00
17.452.0022.2068.0000	MANUTENÇÃO DOS SERVIÇOS FUNERÁRIOS			13.500,00	13.500,00
17.452.0022.2069.0000	COLETA E DESTINAÇÃO DE LIXO E LIMPEZA PÚBLICA			263.000,00	263.000,00
17	511 Saneamento Básico Rural		20.000,00	24.000,00	44.000,00



PM DE MONTE ALEGRE DO PIAUÍ

RUA DEMERVAL LOBAO, 194 - CNPJ:06554232000178

Orçamento Programa - Exercício de 2014
Anexo 06
Página 11

PROGRAMA DE TRABALHO

(Inc.II, § 2º, Art.2º)

02 PODER EXECUTIVO

09 SEC.MUN.DE INFRAESTRUTURA, OBRAS E DESENV.URBANO

Código	Especificação	Operação Especial	Projetos	Atividades	T o t a l
17 511 0018	PROGRAMA DE ABASTECIMENTO D'ÁGUA		20.000,00	24.000,00	44.000,00
17.511.0018.1053.0000	AQUISIÇÃO DE MÓVEIS E EQUIPAMENTOS		20.000,00		20.000,00
17.511.0018.2070.0000	MANUTENÇÃO DO SISTEMA DE ABASTECIMENTO D'GUA			24.000,00	24.000,00
17 512	Saneamento Básico Urbano		147.490,75	67.000,00	214.490,75
17 512 0018	PROGRAMA DE ABASTECIMENTO D'ÁGUA		30.000,00	26.000,00	56.000,00
17.512.0018.1024.0000	CONSTR. E/OU AMPL. DO SISEMA DE ABASTECIMENTO D'GUA		30.000,00		30.000,00
17.512.0018.2070.0000	MANUTENÇÃO DO SISTEMA DE ABASTECIMENTO D'GUA			26.000,00	26.000,00
17 512 0031	PROGRAMA DE SANEAMENTO BÁSICO		117.490,75	41.000,00	158.490,75
17.512.0031.1015.0000	CONSTRUÇÃO DE MÓDULOS SANITÁRIOS		36.000,00		36.000,00
17.512.0031.1027.0000	CONSTRUÇÃO DE GALERIAS		20.000,00		20.000,00
17.512.0031.1028.0000	CONSTRUÇÃO E/OU RECUPERAÇÃO DE ATERRO SANITÁRIO		61.490,75		61.490,75
17.512.0031.2128.0000	MANUTENÇÃO DE ATERROS SANITÁRIOS			41.000,00	41.000,00
18	Gestão Ambiental		96.490,74		96.490,74
18 544	Recursos Hídricos		96.490,74		96.490,74
18 544 0018	PROGRAMA DE ABASTECIMENTO D'ÁGUA		96.490,74		96.490,74
18.544.0018.1025.0000	CONSTR., RECUPERAÇÃO DE AÇUDES E BARRAGENS		35.000,00		35.000,00
18.544.0018.1026.0000	CONSTRUÇÃO E/OU RECUP. DE POÇOS E CHAFARIZES		61.490,74		61.490,74
24	Comunicações			14.000,00	14.000,00
24 722	Telecomunicações			14.000,00	14.000,00
24 722 0004	MELHOR IMAGEM			14.000,00	14.000,00
24.722.0004.2071.0000	MANUTENÇÃO DO SISTEMA DE SINAL DE TV			14.000,00	14.000,00
26	Transporte		222.000,00	64.000,00	286.000,00
26 782	Transporte Rodoviário		222.000,00	64.000,00	286.000,00
26 782 0012	RENOVAÇÃO E MANUTENÇÃO DA FROTA DE VEÍCULOS		60.000,00		60.000,00
26.782.0012.1044.0000	AQUISIÇÃO DE VEICULO AUTOMOTOR		60.000,00		60.000,00
26 782 0028	PROGRAMA MELHOR ESTRADA		162.000,00	64.000,00	226.000,00
26.782.0028.1035.0000	CONSTRUÇÃO RECUP. DE ESTRADAS, PONTES E PAS.MOLHADAS		162.000,00		162.000,00
26.782.0028.2094.0000	CONSERVAÇÃO E ROÇO DE ESTRADAS MUNICIPAIS			64.000,00	64.000,00
TOTAL		0,00	1.030.981,49	1.103.960,00	2.134.941,49

**PM DE MONTE ALEGRE DO PIAUÍ**

RUA DEMERVAL LOBAO, 194 - CNPJ:06554232000178

Orçamento Programa - Exercício de 2014

Anexo 06

Página 12

PROGRAMA DE TRABALHO

(Inc.II, § 2º, Art.2º)

02 PODER EXECUTIVO**10 SECRETARIA MUNICIPAL DE EDUCAÇÃO**

Código	Especificação	Operação Especial	Projetos	Atividades	Total
12	Educação		1.211.060,17	5.808.658,59	7.019.718,76
12	361 Ensino Fundamental		1.211.060,17	5.808.658,59	7.019.718,76
12	361 0012 RENOVAÇÃO E MANUTENÇÃO DA FROTA DE VEÍCULOS		250.000,00	200.539,83	450.539,83
12.361.0012.1046.0000	AQUISIÇÃO DE VEÍCULOS		250.000,00		250.000,00
12.361.0012.2019.0000	MANUTENÇÃO DE VEÍCULOS E EQUIPAMENTOS			200.539,83	200.539,83
12	361 0018 PROGRAMA DE ABASTECIMENTO D'ÁGUA		287.460,17		287.460,17
12.361.0018.1006.0000	PERFURAÇÕES DE POÇOS EM UNIDADE ESCOLAR		287.460,17		287.460,17
12	361 0023 PROGRAMAS ESPECIAIS DE DESENVOLVIMENTO DO ENSINO			419.300,00	419.300,00
12.361.0023.2092.0000	ATIVIDADES DO PROG.DINHEIRO DIRETO NA ESCOLA -PDDE			18.000,00	18.000,00
12.361.0023.2132.0000	ATIVIDADES DO PROGRAMA ALIMENTAÇÃO ESCOLAR - ENSINO FUNDAMENTAL			188.000,00	188.000,00
12.361.0023.2136.0000	ATIVIDADES DO PROGR.NAC.DE APOIO AO TRANSP.DO ESCOLAR - PNATE ENS.FUNDAMENTAL			213.300,00	213.300,00
12	361 0036 MELHORIA E DESENVOLVIMENTO DO ENSINO		673.600,00	5.188.818,76	5.862.418,76
12.361.0036.1004.0000	AQUISIÇÃO DE IMÓVEL		100.000,00		100.000,00
12.361.0036.1007.0000	CONSTR.AMPL.RECUPERAÇÃO DE UNIDADES ESCOLARES		295.000,00		295.000,00
12.361.0036.1009.0000	IMPLANTAÇÃO ADEQUAÇÃO ESTRUTURAS ESPORTIVAS ESCOLARES		140.000,00		140.000,00
12.361.0036.1053.0000	AQUISIÇÃO DE MÓVEIS E EQUIPAMENTOS		138.600,00		138.600,00
12.361.0036.2017.0000	ADMINISTRAÇÃO DO SISTEMA MUNICIPAL DE ENSINO			508.938,00	508.938,00
12.361.0036.2022.0000	ENCARGOS COM O PESSOAL DO MAGISTÉRIO - FUNDEB-60%			3.356.149,14	3.356.149,14
12.361.0036.2089.0000	MANUTENÇÃO DO ENSINO FUNDAMENTAL			1.111.726,69	1.111.726,69
12.361.0036.2125.0000	TREINAMENTO E QUALIFICAÇÃO DE PESSOAL			80.004,93	80.004,93
12.361.0036.2134.0000	AÇÕES DESENVOLVIDAS COM O SALÁRIO EDUCAÇÃO - QSE			132.000,00	132.000,00
12	362 Ensino Médio			28.568,00	28.568,00
12	362 0023 PROGRAMAS ESPECIAIS DE DESENVOLVIMENTO DO ENSINO			28.568,00	28.568,00
12.362.0023.2135.0000	ATIVIDADES DO PROGR.NAC.DE APOIO AO TRANSP.DO ESCOLAR - PNATE MÉDIO			28.568,00	28.568,00
12	365 Educação Infantil		359.700,00	897.367,59	1.257.067,59
12	365 0023 PROGRAMAS ESPECIAIS DE DESENVOLVIMENTO DO ENSINO			32.940,00	32.940,00
12.365.0023.2131.0000	ATIVIDADES DO PROGRAMA ALIMENTAÇÃO ESCOLAR - CRECHE			3.150,00	3.150,00
12.365.0023.2133.0000	ATIVIDADES DO PROGRAMA ALIMENTAÇÃO ESCOLAR - PRÉ ESCOLA			29.790,00	29.790,00
12	365 0036 MELHORIA E DESENVOLVIMENTO DO ENSINO		359.700,00	864.427,59	1.224.127,59
12.365.0036.1007.0000	CONSTR.AMPL.RECUPERAÇÃO DE UNIDADES ESCOLARES		200.000,00		200.000,00
12.365.0036.1053.0000	AQUISIÇÃO DE MÓVEIS E EQUIPAMENTOS		159.700,00		159.700,00
12.365.0036.2022.0000	ENCARGOS COM O PESSOAL DO MAGISTÉRIO - FUNDEB-60%			536.422,65	536.422,65
12.365.0036.2029.0000	ENCARGOS COM A EDUCAÇÃO INFANTIL			328.004,94	328.004,94



PM DE MONTE ALEGRE DO PIAUÍ
RUA DEMERVAL LOBAO, 194 - CNPJ:06554232000178

Orçamento Programa - Exercício de 2014
Anexo 06
Página 13

PROGRAMA DE TRABALHO
(Inc.II, § 2º, Art.2º)

02 PODER EXECUTIVO

10 SECRETARIA MUNICIPAL DE EDUCAÇÃO

Código	Especificação	Operação Especial	Projetos	Atividades	Total
12 366	Educação de Jovens e Adultos		155.000,00	709.315,00	864.315,00
12 366 0023	PROGRAMAS ESPECIAIS DE DESENVOLVIMENTO DO ENSINO			327.442,00	327.442,00
12.366.0023.2024.0000	ATIVIDADES DO PROGRAMA ALIMENTAÇÃO ESCOLAR - EJA			8.586,00	8.586,00
12.366.0023.2113.0000	AÇÕES PROGRAMA APOIO SISTEMA DE ENSINO P/ATEND. AO EJA			273.206,00	273.206,00
12.366.0023.2115.0000	ATIVIDADES DO PROG. BRASIL ALFABETIZADO - ALFAB.JOVENS E ADULTOS			45.650,00	45.650,00
12 366 0036	MELHORIA E DESENVOLVIMENTO DO ENSINO		155.000,00	381.873,00	536.873,00
12.366.0036.1053.0000	AQUISIÇÃO DE MÓVEIS E EQUIPAMENTOS		155.000,00		155.000,00
12.366.0036.2020.0000	ENCARGOS COM A EDUCAÇÃO DE JOVENS E ADULTOS			120.966,00	120.966,00
12.366.0036.2022.0000	ENCARGOS COM O PESSOAL DO MAGISTÉRIO - FUNDEB-60%			260.907,00	260.907,00
TOTAL		0,00	1.725.760,17	7.443.909,18	9.169.669,35



PM DE MONTE ALEGRE DO PIAUÍ
RUA DEMERVAL LOBAO, 194 - CNPJ:06554232000178

Orçamento Programa - Exercício de 2014
Anexo 06
Página 14

PROGRAMA DE TRABALHO
(Inc.II, § 2º, Art.2º)

02 PODER EXECUTIVO

11 SECRETARIA MUN.DE ESPORTE E CULTURA

Código	Especificação	Operação Especial	Projetos	Atividades	Total
04	Administração		6.000,00	155.000,00	161.000,00
04 122	Administração Geral		6.000,00	155.000,00	161.000,00
04 122 0001	ADMINISTRAÇÃO GOVERNAMENTAL		6.000,00	155.000,00	161.000,00
04.122.0001.1053.0000	AQUISIÇÃO DE MÓVEIS E EQUIPAMENTOS		6.000,00		6.000,00
04.122.0001.2093.0000	MANUTENÇÃO DA SECRETARIA DE ESPORTES E CULTURA			155.000,00	155.000,00
13	Cultura		35.000,00	19.500,00	54.500,00
13 392	Difusão Cultural		35.000,00	19.500,00	54.500,00
13 392 0003	AMBIENTE DE TRABALHO COM QUALIDADE E MODERNIZADO		35.000,00		35.000,00
13.392.0003.1008.0000	CONSTRUÇÃO IMPLANTAÇÃO DE BIBLIOTECAS		35.000,00		35.000,00
13 392 0005	PROMOÇÃO DE EVENTOS CULTURAIS E DE LAZER			19.500,00	19.500,00
13.392.0005.2030.0000	APOIO E DESENVOLVIMENTO DE AÇÕES CULTURAIS E LAZER			19.500,00	19.500,00
27	Desporto e Lazer		86.018,51	22.000,00	108.018,51
27 812	Desporto Comunitário		86.018,51	22.000,00	108.018,51
27 812 0008	ESPORTE AMADOR		86.018,51	22.000,00	108.018,51
27.812.0008.1010.0000	CONSTRUÇÃO E RECUP. DE ÁREAS PARA A PRÁTICA DE ESPORTES		86.018,51		86.018,51
27.812.0008.2031.0000	MANUTENÇÃO DO DESPORTO AMADOR			22.000,00	22.000,00
TOTAL		0,00	127.018,51	196.500,00	323.518,51

**PM DE MONTE ALEGRE DO PIAUI**

RUA DEMERVAL LOBAO, 194 - CNPJ:06554232000178

Orçamento Programa - Exercício de 2014

Anexo 06

Página 15

PROGRAMA DE TRABALHO

(Inc.II, § 2º, Art.2º)

02 PODER EXECUTIVO**12 SECRETARIA MUNICIPAL DE SAÚDE / FMS**

Código	Especificação	Operação Especial	Projetos	Atividades	T o t a l
10	Saúde		184.000,00	2.863.068,92	3.047.068,92
10	301 Atenção Básica		184.000,00	2.863.068,92	3.047.068,92
10	301 0001 ADMINISTRAÇÃO GOVERNAMENTAL		28.000,00	1.326.754,00	1.354.754,00
10.301.0001.1004.0000	AQUISIÇÃO DE IMÓVEL		3.000,00		3.000,00
10.301.0001.1053.0000	AQUISIÇÃO DE MÓVEIS E EQUIPAMENTOS		25.000,00		25.000,00
10.301.0001.2032.0000	GERÊNCIA ADMINISTRATIVA DA SECRETARIA MUNICIPAL DE SAÚDE			825.740,00	825.740,00
10.301.0001.2036.0000	GERÊNCIA E ADMINISTRAÇÃO DE UNIDADES DE SAÚDE			172.661,00	172.661,00
10.301.0001.2111.0000	MANUTENÇÃO DA UNIDADE MISTA DE SAÚDE			328.353,00	328.353,00
10	301 0010 PROCEDIMENTOS E AÇÕES DE SERVIÇOS BÁSICOS DE SAÚDE		156.000,00	1.536.314,92	1.692.314,92
10.301.0010.1033.0000	AQUISIÇÃO DE EQUIPAMENTOS E VEÍCULO PARA O PSF		100.000,00		100.000,00
10.301.0010.1039.0000	REFORMA E ADAPTAÇÃO DE PREDIOS PUBLICOS		16.000,00		16.000,00
10.301.0010.1053.0000	AQUISIÇÃO DE MÓVEIS E EQUIPAMENTOS		40.000,00		40.000,00
10.301.0010.2034.0000	AÇÕES DO PROGRAMA DOS AGENTES COMUNITÁRIOS DE SAÚDE			492.640,00	492.640,00
10.301.0010.2035.0000	ASSISTÊNCIA FARMACEUTICA BÁSICA			122.000,00	122.000,00
10.301.0010.2037.0000	AÇÕES DO PROGRAMA SAÚDE DA FAMÍLIA			716.000,00	716.000,00
10.301.0010.2039.0000	ATENDIMENTO ODONTOLÓGICO BÁSICO			99.015,07	99.015,07
10.301.0010.2042.0000	CAMPANHAS DE VACINAÇÃO			26.500,00	26.500,00
10.301.0010.2043.0000	AÇÕES DO PROGRAMA COMBATE ÀS CARÊNCIAS NUTRICIONAIS			51.659,85	51.659,85
10.301.0010.2110.0000	AÇÕES DO PROGRAMA SAÚDE NA ESCOLA - PSE			28.500,00	28.500,00
10	303 Suporte Profilático e Terapêutico			9.000,00	9.000,00
10	303 0010 PROCEDIMENTOS E AÇÕES DE SERVIÇOS BÁSICOS DE SAÚDE			9.000,00	9.000,00
10.303.0010.2109.0000	DISTRIBUIÇÃO E CONTROLE DE MEDICAMENTOS ESPECIAIS			9.000,00	9.000,00
10	304 Vigilância Sanitária			668.560,00	668.560,00
10	304 0019 PROCEDIMENTOS E AÇÕES DE VIGILANCIA			668.560,00	668.560,00
10.304.0019.2038.0000	AÇÕES BÁSICAS DE VIGILANCIA SANITÁRIA			668.560,00	668.560,00
10	305 Vigilância Epidemiológica			71.360,00	71.360,00
10	305 0019 PROCEDIMENTOS E AÇÕES DE VIGILANCIA			71.360,00	71.360,00
10.305.0019.2040.0000	AÇÕES DE VIGILANCIA EPIDEMIOLOGICA - ECD			71.360,00	71.360,00
TOTAL		0,00	184.000,00	3.611.988,92	3.795.988,92

**PM DE MONTE ALEGRE DO PIAUI**

RUA DEMERVAL LOBAO, 194 - CNPJ:06554232000178

Orçamento Programa - Exercício de 2014

Anexo 06

Página 16

PROGRAMA DE TRABALHO

(Inc.II, § 2º, Art.2º)

02 PODER EXECUTIVO**13 SECRETARIA MUNICIPAL DE ASSISTÊNCIA SOCIAL**

Código	Especificação	Operação Especial	Projetos	Atividades	T o t a l
08	Assistência Social		4.195,82	281.021,68	285.217,50
08	244 Assistência Comunitária		4.195,82	281.021,68	285.217,50
08	244 0001 ADMINISTRAÇÃO GOVERNAMENTAL		4.195,82	281.021,68	285.217,50
08.244.0001.1053.0000	AQUISIÇÃO DE MÓVEIS E EQUIPAMENTOS		4.195,82		4.195,82
08.244.0001.2044.0000	MANUT. DOS ENC. DA SECRETARIA DE ASSIST. SOCIAL			281.021,68	281.021,68
TOTAL		0,00	4.195,82	281.021,68	285.217,50



PM DE MONTE ALEGRE DO PIAUÍ
RUA DEMERVAL LOBAO, 194 - CNPJ:06554232000178

Orçamento Programa - Exercício de 2014
Anexo 06
Página 17

PROGRAMA DE TRABALHO
(Inc.II, § 2º, Art.2º)

02 PODER EXECUTIVO

14 FUNDO MUNICIPAL DE ASSISTÊNCIA SOCIAL

Código	Especificação	Operação Especial	Projetos	Atividades	Total
08	Assistência Social			45.500,00	45.500,00
08	241 Assistência ao Idoso			45.500,00	45.500,00
08	241 0011 SERVIÇO DE PROTEÇÃO SOCIAL BÁSICA			34.500,00	34.500,00
08.241.0011.2048.0000	SERVIÇO DE CONVIV.E FORT.VÍNCULOS - PESSOAS IDOSAS			34.500,00	34.500,00
08	241 0032 SERVIÇO DE PROTEÇÃO SOCIAL ESPECIAL DE MÉDIA COMPLEXIDADE			11.000,00	11.000,00
08.241.0032.2048.0000	SERVIÇO DE CONVIV.E FORT.VÍNCULOS - PESSOAS IDOSAS			11.000,00	11.000,00
08	243 Assistência à Criança e ao Adolescente			119.000,00	119.000,00
08	243 0011 SERVIÇO DE PROTEÇÃO SOCIAL BÁSICA			74.000,00	74.000,00
08.243.0011.2045.0000	SERVIÇO DE CONVIV.E FORT.VÍNCULOS - CRIANÇAS ATÉ 06 ANOS			37.500,00	37.500,00
08.243.0011.2049.0000	SERVIÇO DE CONVIV.E FORT.VÍNCULOS - ADOLESCENTES 06 A 15 ANOS			24.500,00	24.500,00
08.243.0011.2050.0000	SERVIÇO DE CONVIV.E FORT.VÍNCULOS - ADOLESCENTES DE 15 A 17 ANOS			12.000,00	12.000,00
08	243 0032 SERVIÇO DE PROTEÇÃO SOCIAL ESPECIAL DE MÉDIA COMPLEXIDADE			45.000,00	45.000,00
08.243.0032.2045.0000	SERVIÇO DE CONVIV.E FORT.VÍNCULOS - CRIANÇAS ATÉ 06 ANOS			13.000,00	13.000,00
08.243.0032.2049.0000	SERVIÇO DE CONVIV.E FORT.VÍNCULOS - ADOLESCENTES 06 A 15 ANOS			15.000,00	15.000,00
08.243.0032.2050.0000	SERVIÇO DE CONVIV.E FORT.VÍNCULOS - ADOLESCENTES DE 15 A 17 ANOS			17.000,00	17.000,00
08	244 Assistência Comunitária		48.000,00	112.855,44	160.855,44
08	244 0001 ADMINISTRAÇÃO GOVERNAMENTAL		48.000,00	110.855,44	158.855,44
08.244.0001.1044.0000	AQUISIÇÃO DE VEICULO AUTOMOTOR		43.500,00		43.500,00
08.244.0001.1053.0000	AQUISIÇÃO DE MÓVEIS E EQUIPAMENTOS		4.500,00		4.500,00
08.244.0001.2046.0000	GERENCIA ADMINISTRATIVA DO FUNDO MUN.ASSISTENCIA SOCIAL			110.855,44	110.855,44
08	244 0012 RENOVAÇÃO E MANUTENÇÃO DA FROTA DE VEÍCULOS			2.000,00	2.000,00
08.244.0012.2019.0000	MANUTENÇÃO DE VEÍCULOS E EQUIPAMENTOS			2.000,00	2.000,00
TOTAL		0,00	48.000,00	277.355,44	325.355,44



PM DE MONTE ALEGRE DO PIAUÍ
RUA DEMERVAL LOBAO, 194 - CNPJ:06554232000178

Orçamento Programa - Exercício de 2014
Anexo 06
Página 18

PROGRAMA DE TRABALHO
(Inc.II, § 2º, Art.2º)

02 PODER EXECUTIVO

15 SEC.MUN.DO MEIO AMBIENTE E TURISMO

Código	Especificação	Operação Especial	Projetos	Atividades	Total
04	Administração		30.000,00	27.300,00	57.300,00
04	122 Administração Geral		30.000,00	27.300,00	57.300,00
04	122 0001 ADMINISTRAÇÃO GOVERNAMENTAL		30.000,00	27.300,00	57.300,00
04.122.0001.1053.0000	AQUISIÇÃO DE MÓVEIS E EQUIPAMENTOS		30.000,00		30.000,00
04.122.0001.2078.0000	MANUTENÇÃO ADM. DA SECRETARIA DE MEIO AMBIENTE E TURISMO			27.300,00	27.300,00
TOTAL		0,00	30.000,00	27.300,00	57.300,00

**PM DE MONTE ALEGRE DO PIAUI**

RUA DEMERVAL LOBAO, 194 - CNPJ:06554232000178

Orçamento Programa - Exercício de 2014

Anexo 06

Página 19

PROGRAMA DE TRABALHO

(Inc.II, § 2º, Art.2º)

02 PODER EXECUTIVO**16 SEC.MUN.DE AGRICULT.E DESENVOLVIMENTO SUSTENTÁVEL**

Código	Especificação	Operação Especial	Projetos	Atividades	Total
20	Agricultura		16.000,00	42.000,00	58.000,00
20	605 Abastecimento		16.000,00	42.000,00	58.000,00
20	605 0001 ADMINISTRAÇÃO GOVERNAMENTAL		6.000,00	42.000,00	48.000,00
20.605.0001.1053.0000	AQUISIÇÃO DE MÓVEIS E EQUIPAMENTOS		6.000,00		6.000,00
20.605.0001.2063.0000	MANUTENÇÃO DA SECRETARIA DE AGRICULTURA E DESENV. SUSTENTÁVEL			42.000,00	42.000,00
20	605 0003 AMBIENTE DE TRABALHO COM QUALIDADE E MODERNIZADO		10.000,00		10.000,00
20.605.0003.1019.0000	CONSTRUÇÃO E/OU REFORMA DE MERCADOS PÚBLICOS		10.000,00		10.000,00
TOTAL		0,00	16.000,00	42.000,00	58.000,00

**PM DE MONTE ALEGRE DO PIAUI**

RUA DEMERVAL LOBAO, 194 - CNPJ:06554232000178

Orçamento Programa - Exercício de 2014

Anexo 06

Página 20

PROGRAMA DE TRABALHO

(Inc.II, § 2º, Art.2º)

90 RESERVA DE CONTIGENCIA**99 RESERVA DE CONTINGÊNCIA**

Código	Especificação	Operação Especial	Projetos	Atividades	Total
99	Reserva de Contingência	127.500,00			127.500,00
99	999 Reserva de Contingência	127.500,00			127.500,00
99	999 9999 RESERVA DE CONTIGENCIA	127.500,00			127.500,00
99.999.9999.9999.0000	RESERVA DE CONTIGENCIA	127.500,00			127.500,00
TOTAL		127.500,00	0,00	0,00	127.500,00
TOTAL GERAL		512.100,00	3.289.955,99	16.212.448,93	20.014.504,92



PM DE MONTE ALEGRE DO PIAUI

RUA DEMERVAL LOBAO, 194 - CNPJ:06554232000178

Orçamento Programa - Exercício de 2014

Anexo 07

Página 1

**PROGRAMA DE TRABALHO DO GOVERNO
DEMONSTRATIVO DE FUNÇÕES, SUBFUNÇÕES E PROGRAMAS
POR PROJETOS, ATIVIDADES E OPERAÇÕES ESPECIAIS**

(Inc.II, § 2º, Art.2º)

Código	Especificação	Operação Especial	Projetos	Atividades	Total
01	Legislativa	0,00	41.000,00	641.017,74	682.017,74
01	031 Ação Legislativa	0,00	41.000,00	641.017,74	682.017,74
01	031 0012 RENOVAÇÃO E MANUTENÇÃO DA FROTA DE VEÍCULOS	0,00	35.000,00	22.969,80	57.969,80
01.031.0012.1002.0000	AQUISICAO DE VEICULO	0,00	35.000,00	0,00	35.000,00
01.031.0012.2019.0000	MANUTENÇÃO DE VEÍCULOS E EQUIPAMENTOS	0,00	0,00	22.969,80	22.969,80
01	031 0040 ADMINISTRAÇÃO LEGISLATIVA	0,00	6.000,00	618.047,94	624.047,94
01.031.0040.1053.0000	AQUISIÇÃO DE MÓVEIS E EQUIPAMENTOS	0,00	6.000,00	0,00	6.000,00
01.031.0040.2001.0000	MANUTENCAO DOS ENCARGOS DA CAMARA MUNICIPAL	0,00	0,00	565.722,94	565.722,94
01.031.0040.2002.0000	PUBLICACAO DE ATOS DO PODER LEGISLATIVO	0,00	0,00	8.676,00	8.676,00
01.031.0040.2004.0000	CONTRIBUICAO A ASSOCIACAO DE VEREADORES	0,00	0,00	8.678,00	8.678,00
01.031.0040.2006.0000	MANUTENCAO DOS ENC. DO CONTROLE INTERNO EXTERNO	0,00	0,00	34.971,00	34.971,00
03	Essencial à Justiça	0,00	4.500,00	64.942,55	69.442,55
03	092 Representação Judicial e Extrajudicial	0,00	4.500,00	64.942,55	69.442,55
03	092 0001 ADMINISTRAÇÃO GOVERNAMENTAL	0,00	4.500,00	64.942,55	69.442,55
03.092.0001.1053.0000	AQUISIÇÃO DE MÓVEIS E EQUIPAMENTOS	0,00	4.500,00	0,00	4.500,00
03.092.0001.2010.0000	MANUTENÇÃO DE ENCARGOS DA ASSES. JURÍDICA	0,00	0,00	64.942,55	64.942,55
04	Administração	0,00	131.500,00	2.848.270,87	2.979.770,87
04	122 Administração Geral	0,00	120.500,00	2.473.750,87	2.594.250,87
04	122 0001 ADMINISTRAÇÃO GOVERNAMENTAL	0,00	85.500,00	2.451.250,87	2.536.750,87
04.122.0001.1053.0000	AQUISIÇÃO DE MÓVEIS E EQUIPAMENTOS	0,00	85.500,00	0,00	85.500,00
04.122.0001.2005.0000	ASSINATURA DE INFORMATIVOS, REVISTAS E JORNAIS	0,00	0,00	5.000,00	5.000,00
04.122.0001.2007.0000	MANUTENÇÃO DOS ENCARGOS DO GABINETE	0,00	0,00	313.836,00	313.836,00
04.122.0001.2008.0000	ENCARGOS COM A APPM	0,00	0,00	20.400,00	20.400,00
04.122.0001.2011.0000	ENCARGOS COM A JUNTA DO SERVIÇO MILITAR	0,00	0,00	20.902,23	20.902,23
04.122.0001.2012.0000	MANUTENÇÃO DOS ENCARGOS DA SECRETARIA DE ADM. FINANÇAS E PLANEJAMENTO	0,00	0,00	1.418.441,16	1.418.441,16
04.122.0001.2013.0000	MANUTENÇÃO DE ENCARGOS DA GERÊNCIA EXECUTIVA	0,00	0,00	48.550,00	48.550,00
04.122.0001.2075.0000	MANUTENÇÃO DA SEC. DE INFRA EST., OBRAS E DES. URBANO	0,00	0,00	407.460,00	407.460,00
04.122.0001.2076.0000	MANTER A REPRESENTAÇÃO MUNICIPAL DO INCRA	0,00	0,00	18.161,48	18.161,48
04.122.0001.2078.0000	MANUTENÇÃO ADM. DA SECRETARIA DE MEIO AMBIENTE E TURISMO	0,00	0,00	27.300,00	27.300,00
04.122.0001.2080.0000	PROMOCOES, RECEPCOES E SOLENIDADES	0,00	0,00	16.200,00	16.200,00
04.122.0001.2093.0000	MANUTENÇÃO DA SECRETARIA DE ESPORTES E CULTURA	0,00	0,00	155.000,00	155.000,00
04	122 0009 DIVULGAÇÃO INSTITUCIONAL	0,00	0,00	13.000,00	13.000,00
04.122.0009.2009.0000	PUBLICAÇÕES DE ATOS DO GABINETE DO PREFEITO	0,00	0,00	13.000,00	13.000,00
04	122 0012 RENOVAÇÃO E MANUTENÇÃO DA FROTA DE VEÍCULOS	0,00	35.000,00	9.500,00	44.500,00
04.122.0012.1002.0000	AQUISICAO DE VEICULO	0,00	35.000,00	0,00	35.000,00
04.122.0012.2007.0000	MANUTENÇÃO DOS ENCARGOS DO GABINETE	0,00	0,00	9.500,00	9.500,00
04	123 Administração Financeira	0,00	6.000,00	183.700,00	189.700,00
04	123 0001 ADMINISTRAÇÃO GOVERNAMENTAL	0,00	6.000,00	183.700,00	189.700,00
04.123.0001.1053.0000	AQUISIÇÃO DE MÓVEIS E EQUIPAMENTOS	0,00	6.000,00	0,00	6.000,00
04.123.0001.2015.0000	MANUTENÇÃO DOS ENCARGOS FINANCEIROS	0,00	0,00	183.700,00	183.700,00
04	124 Controle Interno	0,00	5.000,00	150.820,00	155.820,00

**PM DE MONTE ALEGRE DO PIAUÍ**

RUA DEMERVAL LOBAO, 194 - CNPJ:06554232000178

Orçamento Programa - Exercício de 2014

Anexo 07

Página 2

**PROGRAMA DE TRABALHO DO GOVERNO
DEMONSTRATIVO DE FUNÇÕES, SUBFUNÇÕES E PROGRAMAS
POR PROJETOS, ATIVIDADES E OPERAÇÕES ESPECIAIS**
(Inc.II, § 2º, Art.2º)

Código	Especificação	Operação Especial	Projetos	Atividades	Total
04	Administração	0,00	131.500,00	2.848.270,87	2.979.770,87
04	124 Controle Interno	0,00	5.000,00	150.820,00	155.820,00
04	124 0001 ADMINISTRAÇÃO GOVERNAMENTAL	0,00	5.000,00	150.820,00	155.820,00
04.124.0001.1053.0000	AQUISIÇÃO DE MÓVEIS E EQUIPAMENTOS	0,00	5.000,00	0,00	5.000,00
04.124.0001.2016.0000	MANUTENÇÃO DOS ENCARGOS DO CONTROLE INTERNO	0,00	0,00	150.820,00	150.820,00
04	131 Comunicação Social	0,00	0,00	40.000,00	40.000,00
04	131 0001 ADMINISTRAÇÃO GOVERNAMENTAL	0,00	0,00	40.000,00	40.000,00
04.131.0001.2005.0000	ASSINATURA DE INFORMATIVOS, REVISTAS E JORNAIS	0,00	0,00	40.000,00	40.000,00
08	Assistência Social	0,00	52.195,82	558.377,12	610.572,94
08	241 Assistência ao Idoso	0,00	0,00	45.500,00	45.500,00
08	241 0011 SERVIÇO DE PROTEÇÃO SOCIAL BÁSICA	0,00	0,00	34.500,00	34.500,00
08.241.0011.2048.0000	SERVIÇO DE CONVIV.E FORT.VÍNCULOS - PESSOAS IDOSAS	0,00	0,00	34.500,00	34.500,00
08	241 0032 SERVIÇO DE PROTEÇÃO SOCIAL ESPECIAL DE MÉDIA COMPLEXIDADE	0,00	0,00	11.000,00	11.000,00
08.241.0032.2048.0000	SERVIÇO DE CONVIV.E FORT.VÍNCULOS - PESSOAS IDOSAS	0,00	0,00	11.000,00	11.000,00
08	243 Assistência à Criança e ao Adolescente	0,00	0,00	119.000,00	119.000,00
08	243 0011 SERVIÇO DE PROTEÇÃO SOCIAL BÁSICA	0,00	0,00	74.000,00	74.000,00
08.243.0011.2045.0000	SERVIÇO DE CONVIV.E FORT.VÍNCULOS - CRIANÇAS ATÉ 06 ANOS	0,00	0,00	37.500,00	37.500,00
08.243.0011.2049.0000	SERVIÇO DE CONVIV.E FORT.VÍNCULOS - ADOLESCENTES DE 06 A 15 ANOS	0,00	0,00	24.500,00	24.500,00
08.243.0011.2050.0000	SERVIÇO DE CONVIV.E FORT.VÍNCULOS - ADOLESCENTES DE 15 A 17 ANOS	0,00	0,00	12.000,00	12.000,00
08	243 0032 SERVIÇO DE PROTEÇÃO SOCIAL ESPECIAL DE MÉDIA COMPLEXIDADE	0,00	0,00	45.000,00	45.000,00
08.243.0032.2045.0000	SERVIÇO DE CONVIV.E FORT.VÍNCULOS - CRIANÇAS ATÉ 06 ANOS	0,00	0,00	13.000,00	13.000,00
08.243.0032.2049.0000	SERVIÇO DE CONVIV.E FORT.VÍNCULOS - ADOLESCENTES DE 06 A 15 ANOS	0,00	0,00	15.000,00	15.000,00
08.243.0032.2050.0000	SERVIÇO DE CONVIV.E FORT.VÍNCULOS - ADOLESCENTES DE 15 A 17 ANOS	0,00	0,00	17.000,00	17.000,00
08	244 Assistência Comunitária	0,00	52.195,82	393.877,12	446.072,94
08	244 0001 ADMINISTRAÇÃO GOVERNAMENTAL	0,00	52.195,82	391.877,12	444.072,94
08.244.0001.1044.0000	AQUISIÇÃO DE VEÍCULO AUTOMOTOR	0,00	43.500,00	0,00	43.500,00
08.244.0001.1053.0000	AQUISIÇÃO DE MÓVEIS E EQUIPAMENTOS	0,00	8.695,82	0,00	8.695,82
08.244.0001.2044.0000	MANUT. DOS ENC. DA SECRETARIA DE ASSIST. SOCIAL	0,00	0,00	281.021,68	281.021,68
08.244.0001.2046.0000	GERENCIA ADMINISTRATIVA DO FUNDO MUN.ASSISTENCIA SOCIAL	0,00	0,00	110.855,44	110.855,44
08	244 0012 RENOVAÇÃO E MANUTENÇÃO DA FROTA DE VEÍCULOS	0,00	0,00	2.000,00	2.000,00
08.244.0012.2019.0000	MANUTENÇÃO DE VEÍCULOS E EQUIPAMENTOS	0,00	0,00	2.000,00	2.000,00
10	Saúde	0,00	184.000,00	3.611.988,92	3.795.988,92
10	301 Atenção Básica	0,00	184.000,00	2.863.068,92	3.047.068,92



PM DE MONTE ALEGRE DO PIAUÍ

RUA DEMERVAL LOBAO, 194 - CNPJ:06554232000178

Orçamento Programa - Exercício de 2014

Anexo 07

Página 3

**PROGRAMA DE TRABALHO DO GOVERNO
DEMONSTRATIVO DE FUNÇÕES, SUBFUNÇÕES E PROGRAMAS
POR PROJETOS, ATIVIDADES E OPERAÇÕES ESPECIAIS
(Inc.II, § 2º, Art.2º)**

Código	Especificação	Operação Especial	Projetos	Atividades	Total
10	Saúde	0,00	184.000,00	3.611.988,92	3.795.988,92
10	301 Atenção Básica	0,00	184.000,00	2.863.068,92	3.047.068,92
10	301 0001 ADMINISTRAÇÃO GOVERNAMENTAL	0,00	28.000,00	1.326.754,00	1.354.754,00
10.301.0001.1004.0000	AQUISIÇÃO DE IMÓVEL	0,00	3.000,00	0,00	3.000,00
10.301.0001.1053.0000	AQUISIÇÃO DE MÓVEIS E EQUIPAMENTOS	0,00	25.000,00	0,00	25.000,00
10.301.0001.2032.0000	GERÊNCIA ADMINISTRATIVA DA SECRETARIA MUNICIPAL DE SAÚDE	0,00	0,00	825.740,00	825.740,00
10.301.0001.2036.0000	GERÊNCIA E ADMINISTRAÇÃO DE UNIDADES DE SAÚDE	0,00	0,00	172.661,00	172.661,00
10.301.0001.2111.0000	MANUTENÇÃO DA UNIDADE MISTA DE SAÚDE	0,00	0,00	328.353,00	328.353,00
10	301 0010 PROCEDIMENTOS E AÇÕES DE SERVIÇOS BÁSICOS DE SAÚDE	0,00	156.000,00	1.536.314,92	1.692.314,92
10.301.0010.1033.0000	AQUISIÇÃO DE EQUIPAMENTOS E VEÍCULO PARA O PSF	0,00	100.000,00	0,00	100.000,00
10.301.0010.1039.0000	REFORMA E ADAPTAÇÃO DE PREDIOS PUBLICOS	0,00	16.000,00	0,00	16.000,00
10.301.0010.1053.0000	AQUISIÇÃO DE MÓVEIS E EQUIPAMENTOS	0,00	40.000,00	0,00	40.000,00
10.301.0010.2034.0000	AÇÕES DO PROGRAMA DOS AGENTES COMUNITÁRIOS DE SAÚDE	0,00	0,00	492.640,00	492.640,00
10.301.0010.2035.0000	ASSISTÊNCIA FARMACEUTICA BÁSICA	0,00	0,00	122.000,00	122.000,00
10.301.0010.2037.0000	AÇÕES DO PROGRAMA SAÚDE DA FAMÍLIA	0,00	0,00	716.000,00	716.000,00
10.301.0010.2039.0000	ATENDIMENTO ODONTOLÓGICO BÁSICO	0,00	0,00	99.015,07	99.015,07
10.301.0010.2042.0000	CAMPANHAS DE VACINAÇÃO	0,00	0,00	26.500,00	26.500,00
10.301.0010.2043.0000	AÇÕES DO PROGRAMA COMBATE ÀS CARÊNCIAS NUTRICIONAIS	0,00	0,00	51.659,85	51.659,85
10.301.0010.2110.0000	AÇÕES DO PROGRAMA SAÚDE NA ESCOLA - PSE	0,00	0,00	28.500,00	28.500,00
10	303 Suporte Profilático e Terapêutico	0,00	0,00	9.000,00	9.000,00
10	303 0010 PROCEDIMENTOS E AÇÕES DE SERVIÇOS BÁSICOS DE SAÚDE	0,00	0,00	9.000,00	9.000,00
10.303.0010.2109.0000	DISTRIBUIÇÃO E CONTROLE DE MEDICAMENTOS ESPECIAIS	0,00	0,00	9.000,00	9.000,00
10	304 Vigilância Sanitária	0,00	0,00	668.560,00	668.560,00
10	304 0019 PROCEDIMENTOS E AÇÕES DE VIGILANCIA	0,00	0,00	668.560,00	668.560,00
10.304.0019.2038.0000	AÇÕES BÁSICAS DE VIGILANCIA SANITÁRIA	0,00	0,00	668.560,00	668.560,00
10	305 Vigilância Epidemiológica	0,00	0,00	71.360,00	71.360,00
10	305 0019 PROCEDIMENTOS E AÇÕES DE VIGILANCIA	0,00	0,00	71.360,00	71.360,00
10.305.0019.2040.0000	AÇÕES DE VIGILANCIA EPIDEMIOLOGICA - ECD	0,00	0,00	71.360,00	71.360,00
12	Educação	0,00	1.725.760,17	7.443.909,18	9.169.669,35
12	361 Ensino Fundamental	0,00	1.211.060,17	5.808.658,59	7.019.718,76
12	361 0012 RENOVACÃO E MANUTENÇÃO DA FROTA DE VEÍCULOS	0,00	250.000,00	200.539,83	450.539,83
12.361.0012.1046.0000	AQUISIÇÃO DE VEÍCULOS	0,00	250.000,00	0,00	250.000,00
12.361.0012.2019.0000	MANUTENÇÃO DE VEÍCULOS E EQUIPAMENTOS	0,00	0,00	200.539,83	200.539,83
12	361 0018 PROGRAMA DE ABASTECIMENTO D'ÁGUA	0,00	287.460,17	0,00	287.460,17
12.361.0018.1006.0000	PERFURAÇÕES DE POÇOS EM UNIDADE ESCOLAR	0,00	287.460,17	0,00	287.460,17
12	361 0023 PROGRAMAS ESPECIAIS DE DESENVOLVIMENTO DO ENSINO	0,00	0,00	419.300,00	419.300,00
12.361.0023.2092.0000	ATIVIDADES DO PROG.DINHEIRO DIRETO NA ESCOLA -PDDE	0,00	0,00	18.000,00	18.000,00
12.361.0023.2132.0000	ATIVIDADES DO PROGRAMA ALIMENTAÇÃO ESCOLAR - ENSINO FUNDAMENTAL	0,00	0,00	188.000,00	188.000,00
12.361.0023.2136.0000	ATIVIDADES DO Progr.NAC.DE APOIO AO TRANSP.DO ESCOLAR - PNATE ENS.FUNDAMENTAL	0,00	0,00	213.300,00	213.300,00

MONTE ALEGRE DO PIAUÍ

LOA - 2014

**PM DE MONTE ALEGRE DO PIAUÍ**

RUA DEMERVAL LOBAO, 194 - CNPJ:06554232000178

Orçamento Programa - Exercício de 2014

Anexo 07

Página 4

**PROGRAMA DE TRABALHO DO GOVERNO
DEMONSTRATIVO DE FUNÇÕES, SUBFUNÇÕES E PROGRAMAS
POR PROJETOS, ATIVIDADES E OPERAÇÕES ESPECIAIS**
(Inc.II, § 2º, Art.2º)

Código	Especificação	Operação Especial	Projetos	Atividades	Total
12	Educação	0,00	1.725.760,17	7.443.909,18	9.169.669,35
12	361 Ensino Fundamental	0,00	1.211.060,17	5.808.658,59	7.019.718,76
12	361 0036 MELHORIA E DESENVOLVIMENTO DO ENSINO	0,00	673.600,00	5.188.818,76	5.862.418,76
12.361.0036.1004.0000	AQUISIÇÃO DE IMÓVEL	0,00	100.000,00	0,00	100.000,00
12.361.0036.1007.0000	CONSTR.AMPL.RECUPERAÇÃO DE UNIDADES ESCOLARES	0,00	295.000,00	0,00	295.000,00
12.361.0036.1009.0000	IMPLANTAÇÃO ADEQUAÇÃO ESTRUTURAS ESPORTIVAS ESCOLARES	0,00	140.000,00	0,00	140.000,00
12.361.0036.1053.0000	AQUISIÇÃO DE MÓVEIS E EQUIPAMENTOS	0,00	138.600,00	0,00	138.600,00
12.361.0036.2017.0000	ADMINISTRAÇÃO DO SISTEMA MUNICIPAL DE ENSINO	0,00	0,00	508.938,00	508.938,00
12.361.0036.2022.0000	ENCARGOS COM O PESSOAL DO MAGISTÉRIO - FUNDEB-60%	0,00	0,00	3.356.149,14	3.356.149,14
12.361.0036.2089.0000	MANUTENÇÃO DO ENSINO FUNDAMENTAL	0,00	0,00	1.111.726,69	1.111.726,69
12.361.0036.2125.0000	TREINAMENTO E QUALIFICAÇÃO DE PESSOAL	0,00	0,00	80.004,93	80.004,93
12.361.0036.2134.0000	AÇÕES DESENVOLVIDAS COM O SALÁRIO EDUCAÇÃO - QSE	0,00	0,00	132.000,00	132.000,00
12	362 Ensino Médio	0,00	0,00	28.568,00	28.568,00
12	362 0023 PROGRAMAS ESPECIAIS DE DESENVOLVIMENTO DO ENSINO	0,00	0,00	28.568,00	28.568,00
12.362.0023.2135.0000	ATIVIDADES DO PROGR.NAC.DE APOIO AO TRANSP.DO ESCOLAR - PNATE MÉDIO	0,00	0,00	28.568,00	28.568,00
12	365 Educação Infantil	0,00	359.700,00	897.367,59	1.257.067,59
12	365 0023 PROGRAMAS ESPECIAIS DE DESENVOLVIMENTO DO ENSINO	0,00	0,00	32.940,00	32.940,00
12.365.0023.2131.0000	ATIVIDADES DO PROGRAMA ALIMENTAÇÃO ESCOLAR -CRECHE	0,00	0,00	3.150,00	3.150,00
12.365.0023.2133.0000	ATIVIDADES DO PROGRAMA ALIMENTAÇÃO ESCOLAR - PRÉ ESCOLA	0,00	0,00	29.790,00	29.790,00
12	365 0036 MELHORIA E DESENVOLVIMENTO DO ENSINO	0,00	359.700,00	864.427,59	1.224.127,59
12.365.0036.1007.0000	CONSTR.AMPL.RECUPERAÇÃO DE UNIDADES ESCOLARES	0,00	200.000,00	0,00	200.000,00
12.365.0036.1053.0000	AQUISIÇÃO DE MÓVEIS E EQUIPAMENTOS	0,00	159.700,00	0,00	159.700,00
12.365.0036.2022.0000	ENCARGOS COM O PESSOAL DO MAGISTÉRIO - FUNDEB-60%	0,00	0,00	536.422,65	536.422,65
12.365.0036.2029.0000	ENCARGOS COM A EDUCAÇÃO INFANTIL	0,00	0,00	328.004,94	328.004,94
12	366 Educação de Jovens e Adultos	0,00	155.000,00	709.315,00	864.315,00
12	366 0023 PROGRAMAS ESPECIAIS DE DESENVOLVIMENTO DO ENSINO	0,00	0,00	327.442,00	327.442,00
12.366.0023.2024.0000	ATIVIDADES DO PROGRAMA ALIMENTAÇÃO ESCOLAR - EJA	0,00	0,00	8.586,00	8.586,00
12.366.0023.2113.0000	AÇÕES PROGRAMA APOIO SISTEMA DE ENSINO P/ATEND. AO EJA	0,00	0,00	273.206,00	273.206,00
12.366.0023.2115.0000	ATIVIDADES DO PROG. BRASIL ALFABETIZADO - ALFAB.JOVENS E ADULTOS	0,00	0,00	45.650,00	45.650,00
12	366 0036 MELHORIA E DESENVOLVIMENTO DO ENSINO	0,00	155.000,00	381.873,00	536.873,00
12.366.0036.1053.0000	AQUISIÇÃO DE MÓVEIS E EQUIPAMENTOS	0,00	155.000,00	0,00	155.000,00
12.366.0036.2020.0000	ENCARGOS COM A EDUCAÇÃO DE JOVENS E ADULTOS	0,00	0,00	120.966,00	120.966,00
12.366.0036.2022.0000	ENCARGOS COM O PESSOAL DO MAGISTÉRIO - FUNDEB-60%	0,00	0,00	260.907,00	260.907,00
13	Cultura	0,00	35.000,00	19.500,00	54.500,00
13	392 Difusão Cultural	0,00	35.000,00	19.500,00	54.500,00
13	392 0003 AMBIENTE DE TRABALHO COM QUALIDADE E MODERNIZADO	0,00	35.000,00	0,00	35.000,00
13.392.0003.1008.0000	CONSTRUÇÃO IMPLANTAÇÃO DE BIBLIOTECAS	0,00	35.000,00	0,00	35.000,00
13	392 0005 PROMOÇÃO DE EVENTOS CULTURAIS E DE LAZER	0,00	0,00	19.500,00	19.500,00
13.392.0005.2030.0000	APOIO E DESENVOLVIMENTO DE AÇÕES CULTURAIS E LAZER	0,00	0,00	19.500,00	19.500,00



PM DE MONTE ALEGRE DO PIAUÍ

RUA DEMERVAL LOBAO, 194 - CNPJ:06554232000178

Orçamento Programa - Exercício de 2014

Anexo 07

Página 5

**PROGRAMA DE TRABALHO DO GOVERNO
DEMONSTRATIVO DE FUNÇÕES, SUBFUNÇÕES E PROGRAMAS
POR PROJETOS, ATIVIDADES E OPERAÇÕES ESPECIAIS**
(Inc.II, § 2º, Art.2º)

Código	Especificação	Operação Especial	Projetos	Atividades	Total
13	Cultura	0,00	35.000,00	19.500,00	54.500,00
15	Urbanismo	0,00	340.000,00	235.000,00	575.000,00
15	451 Infra-Estrutura Urbana	0,00	239.000,00	0,00	239.000,00
15	451 0003 AMBIENTE DE TRABALHO COM QUALIDADE E MODERNIZADO	0,00	209.000,00	0,00	209.000,00
15.451.0003.1003.0000	REFORMA, AMPLIAÇÃO E EQUIP. DO PRÉDIO DA PREFEITURA	0,00	70.000,00	0,00	70.000,00
15.451.0003.1039.0000	REFORMA E ADAPTAÇÃO DE PREDIOS PUBLICOS	0,00	79.000,00	0,00	79.000,00
15.451.0003.1041.0000	CONSTRUÇÃO DO PRÉDIO DA GARAGEM MUNICIPAL	0,00	60.000,00	0,00	60.000,00
15	451 0020 CIDADE URBANIZADA	0,00	30.000,00	0,00	30.000,00
15.451.0020.1034.0000	AMPLIAÇÃO DA REDE DE ILUMINAÇÃO PÚBLICA	0,00	30.000,00	0,00	30.000,00
15	452 Serviços Urbanos	0,00	101.000,00	235.000,00	336.000,00
15	452 0020 CIDADE URBANIZADA	0,00	101.000,00	235.000,00	336.000,00
15.452.0020.1029.0000	PAVIMENTAÇÃO E ABERTURA DE RUAS E AVENIDAS	0,00	101.000,00	0,00	101.000,00
15.452.0020.2072.0000	ENCARGOS COM A ILUMINAÇÃO PÚBLICA	0,00	0,00	25.000,00	25.000,00
15.452.0020.2130.0000	MANUTENÇÃO E CONSERVAÇÃO DE PASSEIOS E VIAS PÚBLICAS	0,00	0,00	210.000,00	210.000,00
16	Habitação	0,00	160.000,00	16.000,00	176.000,00
16	481 Habitação Rural	0,00	70.000,00	16.000,00	86.000,00
16	481 0021 PROGRAMA DE HABITAÇÃO PARA BAIXA RENDA	0,00	70.000,00	16.000,00	86.000,00
16.481.0021.1022.0000	CONSTRUÇÃO E RECUPERAÇÃO DE HABITAÇÕES RURAIS	0,00	70.000,00	0,00	70.000,00
16.481.0021.2071.0000	MANUTENÇÃO DO SISTEMA DE SINAL DE TV	0,00	0,00	16.000,00	16.000,00
16	482 Habitação Urbana	0,00	90.000,00	0,00	90.000,00
16	482 0021 PROGRAMA DE HABITAÇÃO PARA BAIXA RENDA	0,00	90.000,00	0,00	90.000,00
16.482.0021.1023.0000	CONSTRUÇÃO E RECUPERAÇÃO DE HABITAÇÕES URBANAS	0,00	90.000,00	0,00	90.000,00
17	Saneamento	0,00	192.490,75	367.500,00	559.990,75
17	452 Serviços Urbanos	0,00	25.000,00	276.500,00	301.500,00
17	452 0022 SERVIÇOS DE UTILIDADE PÚBLICA	0,00	25.000,00	276.500,00	301.500,00
17.452.0022.1021.0000	CONSTRUÇÃO E/OU RECUPERAÇÃO DE CEMITÉRIOS	0,00	15.000,00	0,00	15.000,00
17.452.0022.1053.0000	AQUISIÇÃO DE MÓVEIS E EQUIPAMENTOS	0,00	10.000,00	0,00	10.000,00
17.452.0022.2068.0000	MANUTENÇÃO DOS SERVIÇOS FUNERÁRIOS	0,00	0,00	13.500,00	13.500,00
17.452.0022.2069.0000	COLETA E DESTINAÇÃO DE LIXO E LIMPEZA PÚBLICA	0,00	0,00	263.000,00	263.000,00
17	511 Saneamento Básico Rural	0,00	20.000,00	24.000,00	44.000,00
17	511 0018 PROGRAMA DE ABASTECIMENTO D'ÁGUA	0,00	20.000,00	24.000,00	44.000,00
17.511.0018.1053.0000	AQUISIÇÃO DE MÓVEIS E EQUIPAMENTOS	0,00	20.000,00	0,00	20.000,00
17.511.0018.2070.0000	MANUTENÇÃO DO SISTEMA DE ABASTECIMENTO D'GUA	0,00	0,00	24.000,00	24.000,00
17	512 Saneamento Básico Urbano	0,00	147.490,75	67.000,00	214.490,75
17	512 0018 PROGRAMA DE ABASTECIMENTO D'ÁGUA	0,00	30.000,00	26.000,00	56.000,00
17.512.0018.1024.0000	CONSTR. E/OU AMPL. DO SISEMA DE ABASTECIMENTO D'GUA	0,00	30.000,00	0,00	30.000,00
17.512.0018.2070.0000	MANUTENÇÃO DO SISTEMA DE ABASTECIMENTO D'GUA	0,00	0,00	26.000,00	26.000,00

**PM DE MONTE ALEGRE DO PIAUÍ**

RUA DEMERVAL LOBAO, 194 - CNPJ:06554232000178

Orçamento Programa - Exercício de 2014

Anexo 07

Página 6

**PROGRAMA DE TRABALHO DO GOVERNO
DEMONSTRATIVO DE FUNÇÕES, SUBFUNÇÕES E PROGRAMAS
POR PROJETOS, ATIVIDADES E OPERAÇÕES ESPECIAIS**
(Inc.II, § 2º, Art.2º)

Código	Especificação	Operação Especial	Projetos	Atividades	Total
17	Saneamento	0,00	192.490,75	367.500,00	559.990,75
17	512 Saneamento Básico Urbano	0,00	147.490,75	67.000,00	214.490,75
17	512 0031 PROGRAMA DE SANEAMENTO BÁSICO	0,00	117.490,75	41.000,00	158.490,75
17.512.0031.1015.0000	CONSTRUÇÃO DE MÓDULOS SANITÁRIOS	0,00	36.000,00	0,00	36.000,00
17.512.0031.1027.0000	CONSTRUÇÃO DE GALERIAS	0,00	20.000,00	0,00	20.000,00
17.512.0031.1028.0000	CONSTRUÇÃO E/OU RECUPERAÇÃO DE ATERRO SANITÁRIO	0,00	61.490,75	0,00	61.490,75
17.512.0031.2128.0000	MANUTENÇÃO DE ATERROS SANITÁRIOS	0,00	0,00	41.000,00	41.000,00
18	Gestão Ambiental	0,00	96.490,74	0,00	96.490,74
18	544 Recursos Hídricos	0,00	96.490,74	0,00	96.490,74
18	544 0018 PROGRAMA DE ABASTECIMENTO D'ÁGUA	0,00	96.490,74	0,00	96.490,74
18.544.0018.1025.0000	CONSTR., RECUPERAÇÃO DE AÇUDES E BARRAGENS	0,00	35.000,00	0,00	35.000,00
18.544.0018.1026.0000	CONSTRUÇÃO E/OU RECUP. DE POÇOS E CHAFARIZES	0,00	61.490,74	0,00	61.490,74
20	Agricultura	0,00	16.000,00	42.000,00	58.000,00
20	605 Abastecimento	0,00	16.000,00	42.000,00	58.000,00
20	605 0001 ADMINISTRAÇÃO GOVERNAMENTAL	0,00	6.000,00	42.000,00	48.000,00
20.605.0001.1053.0000	AQUISIÇÃO DE MÓVEIS E EQUIPAMENTOS	0,00	6.000,00	0,00	6.000,00
20.605.0001.2063.0000	MANUTENÇÃO DA SECRETARIA DE AGRICULTURA E DESENV. SUSTENTÁVEL	0,00	0,00	42.000,00	42.000,00
20	605 0003 AMBIENTE DE TRABALHO COM QUALIDADE E MODERNIZADO	0,00	10.000,00	0,00	10.000,00
20.605.0003.1019.0000	CONSTRUÇÃO E/OU REFORMA DE MERCADOS PÚBLICOS	0,00	10.000,00	0,00	10.000,00
24	Comunicações	0,00	3.000,00	83.942,55	86.942,55
24	131 Comunicação Social	0,00	3.000,00	69.942,55	72.942,55
24	131 0001 ADMINISTRAÇÃO GOVERNAMENTAL	0,00	3.000,00	69.942,55	72.942,55
24.131.0001.1053.0000	AQUISIÇÃO DE MÓVEIS E EQUIPAMENTOS	0,00	3.000,00	0,00	3.000,00
24.131.0001.2129.0000	MANUTENÇÃO ADMINISTRATIVA DA ASSESSORIA DE COMUNICAÇÃO	0,00	0,00	69.942,55	69.942,55
24	722 Telecomunicações	0,00	0,00	14.000,00	14.000,00
24	722 0004 MELHOR IMAGEM	0,00	0,00	14.000,00	14.000,00
24.722.0004.2071.0000	MANUTENÇÃO DO SISTEMA DE SINAL DE TV	0,00	0,00	14.000,00	14.000,00
26	Transporte	0,00	222.000,00	64.000,00	286.000,00
26	782 Transporte Rodoviário	0,00	222.000,00	64.000,00	286.000,00
26	782 0012 RENOVAÇÃO E MANUTENÇÃO DA FROTA DE VEÍCULOS	0,00	60.000,00	0,00	60.000,00
26.782.0012.1044.0000	AQUISIÇÃO DE VEICULO AUTOMOTOR	0,00	60.000,00	0,00	60.000,00
26	782 0028 PROGRAMA MELHOR ESTRADA	0,00	162.000,00	64.000,00	226.000,00
26.782.0028.1035.0000	CONSTRUÇÃO RECUP. DE ESTRADAS, PONTES E PAS.MOLHADAS	0,00	162.000,00	0,00	162.000,00
26.782.0028.2094.0000	CONSERVAÇÃO E ROÇO DE ESTRADAS MUNICIPAIS	0,00	0,00	64.000,00	64.000,00



PM DE MONTE ALEGRE DO PIAUÍ

RUA DEMERVAL LOBAO, 194 - CNPJ:06554232000178

Orçamento Programa - Exercício de 2014
Anexo 07
Página 7

**PROGRAMA DE TRABALHO DO GOVERNO
DEMONSTRATIVO DE FUNÇÕES, SUBFUNÇÕES E PROGRAMAS
POR PROJETOS, ATIVIDADES E OPERAÇÕES ESPECIAIS**
(Inc.II, § 2º, Art.2º)

Código	Especificação	Operação Especial	Projetos	Atividades	Total
26	Transporte	0,00	222.000,00	64.000,00	286.000,00
27	Desporto e Lazer	0,00	86.018,51	22.000,00	108.018,51
27	812 Desporto Comunitário	0,00	86.018,51	22.000,00	108.018,51
27	812 0008 ESPORTE AMADOR	0,00	86.018,51	22.000,00	108.018,51
27.812.0008.1010.0000	CONSTRUÇÃO E RECUP. DE ÁREAS PARA A PRÁTICA DE ESPORTES	0,00	86.018,51	0,00	86.018,51
27.812.0008.2031.0000	MANUTENÇÃO DO DESPORTO AMADOR	0,00	0,00	22.000,00	22.000,00
28	Encargos Especiais	384.600,00	0,00	194.000,00	578.600,00
28	843 Serviço da Dívida Interna	384.600,00	0,00	0,00	384.600,00
28	843 0038 ADMINISTRAÇÃO CONTROLE DA DIVIDA	384.600,00	0,00	0,00	384.600,00
28.843.0038.0001.0000	ENCARGOS COM O PARCELAMENTO DE DÍVIDAS	384.600,00	0,00	0,00	384.600,00
28	846 Outros Encargos Especiais	0,00	0,00	194.000,00	194.000,00
28	846 0013 PROGRAMA PARA FORM.DO PATRIMÔNIO DO SERVIDOR PÚBLICO	0,00	0,00	194.000,00	194.000,00
28.846.0013.2090.0000	CONTRIB.P/FORMAÇÃO DO PATR.DOS SERVIDOR PÚBLICO - PASEP	0,00	0,00	194.000,00	194.000,00
99	Reserva de Contingência	127.500,00	0,00	0,00	127.500,00
99	999 Reserva de Contingência	127.500,00	0,00	0,00	127.500,00
99	999 9999 RESERVA DE CONTIGENCIA	127.500,00	0,00	0,00	127.500,00
99.999.9999.9999.0000	RESERVA DE CONTIGENCIA	127.500,00	0,00	0,00	127.500,00
TOTAL		512.100,00	3.289.955,99	16.212.448,93	20.014.504,92

**PM DE MONTE ALEGRE DO PIAUÍ**

RUA DEMERVAL LOBAO, 194 - CNPJ:06554232000178

Orçamento Programa - Exercício de 2014

Anexo 08

Página 1

**DESPESA POR FUNÇÃO, SUBFUNÇÃO E PROGRAMAS
CONFORME O VÍNCULO COM OS RECURSOS**
(Inc. II, § 2º, Art. 2º)

Código	Especificação	Ordinário	Vinculado	Adm. Indireta	Total
01	Legislativa	682.017,74			682.017,74
01 031	Ação Legislativa	682.017,74			682.017,74
01 031 0012	RENOVAÇÃO E MANUTENÇÃO DA FROTA DE VEÍCULOS	57.969,80			57.969,80
01 031 0040	ADMINISTRAÇÃO LEGISLATIVA	624.047,94			624.047,94
03	Essencial à Justiça	69.442,55			69.442,55
03 092	Representação Judicial e Extrajudicial	69.442,55			69.442,55
03 092 0001	ADMINISTRAÇÃO GOVERNAMENTAL	69.442,55			69.442,55
04	Administração	2.979.770,87			2.979.770,87
04 122	Administração Geral	2.594.250,87			2.594.250,87
04 122 0001	ADMINISTRAÇÃO GOVERNAMENTAL	2.536.750,87			2.536.750,87
04 122 0009	DIVULGAÇÃO INSTITUCIONAL	13.000,00			13.000,00
04 122 0012	RENOVAÇÃO E MANUTENÇÃO DA FROTA DE VEÍCULOS	44.500,00			44.500,00
04 123	Administração Financeira	189.700,00			189.700,00
04 123 0001	ADMINISTRAÇÃO GOVERNAMENTAL	189.700,00			189.700,00
04 124	Controle Interno	155.820,00			155.820,00
04 124 0001	ADMINISTRAÇÃO GOVERNAMENTAL	155.820,00			155.820,00
04 131	Comunicação Social	40.000,00			40.000,00
04 131 0001	ADMINISTRAÇÃO GOVERNAMENTAL	40.000,00			40.000,00
08	Assistência Social	285.217,50		325.355,44	610.572,94
08 241	Assistência ao Idoso			45.500,00	45.500,00
08 241 0011	SERVIÇO DE PROTEÇÃO SOCIAL BÁSICA			34.500,00	34.500,00
08 241 0032	SERVIÇO DE PROTEÇÃO SOCIAL ESPECIAL DE MÉDIA COMPLEXIDADE			11.000,00	11.000,00
08 243	Assistência à Criança e ao Adolescente			119.000,00	119.000,00
08 243 0011	SERVIÇO DE PROTEÇÃO SOCIAL BÁSICA			74.000,00	74.000,00
08 243 0032	SERVIÇO DE PROTEÇÃO SOCIAL ESPECIAL DE MÉDIA COMPLEXIDADE			45.000,00	45.000,00
08 244	Assistência Comunitária	285.217,50		160.855,44	446.072,94
08 244 0001	ADMINISTRAÇÃO GOVERNAMENTAL	285.217,50		158.855,44	444.072,94
08 244 0012	RENOVAÇÃO E MANUTENÇÃO DA FROTA DE VEÍCULOS			2.000,00	2.000,00
10	Saúde	344.353,00		3.451.635,92	3.795.988,92
10 301	Atenção Básica	344.353,00		2.702.715,92	3.047.068,92
10 301 0001	ADMINISTRAÇÃO GOVERNAMENTAL	344.353,00		1.010.401,00	1.354.754,00
10 301 0010	PROCEDIMENTOS E AÇÕES DE SERVIÇOS BÁSICOS DE SAÚDE			1.692.314,92	1.692.314,92
10 303	Suporte Profilático e Terapêutico			9.000,00	9.000,00
10 303 0010	PROCEDIMENTOS E AÇÕES DE SERVIÇOS BÁSICOS DE SAÚDE			9.000,00	9.000,00
10 304	Vigilância Sanitária			668.560,00	668.560,00
10 304 0019	PROCEDIMENTOS E AÇÕES DE VIGILANCIA			668.560,00	668.560,00
10 305	Vigilância Epidemiológica			71.360,00	71.360,00
10 305 0019	PROCEDIMENTOS E AÇÕES DE VIGILANCIA			71.360,00	71.360,00
12	Educação	2.387.188,00		6.782.481,35	9.169.669,35
12 361	Ensino Fundamental	1.998.238,00		5.021.480,76	7.019.718,76



PM DE MONTE ALEGRE DO PIAUÍ

RUA DEMERVAL LOBAO, 194 - CNPJ:06554232000178

Orçamento Programa - Exercício de 2014
Anexo 08
Página 2

**DESPESA POR FUNÇÃO, SUBFUNÇÃO E PROGRAMAS
CONFORME O VÍNCULO COM OS RECURSOS**
(Inc.II, § 2º, Art.2º)

Código	Especificação	Ordinário	Vinculado	Adm. Indireta	Total
12 361 0012	RENOVAÇÃO E MANUTENÇÃO DA FROTA DE VEÍCULOS	290.539,83		160.000,00	450.539,83
12 361 0018	PROGRAMA DE ABASTECIMENTO D'ÁGUA	287.460,17			287.460,17
12 361 0023	PROGRAMAS ESPECIAIS DE DESENVOLVIMENTO DO ENSINO	419.300,00			419.300,00
12 361 0036	MELHORIA E DESENVOLVIMENTO DO ENSINO	1.000.938,00		4.861.480,76	5.862.418,76
12 362	Ensino Médio	28.568,00			28.568,00
12 362 0023	PROGRAMAS ESPECIAIS DE DESENVOLVIMENTO DO ENSINO	28.568,00			28.568,00
12 365	Educação Infantil	32.940,00		1.224.127,59	1.257.067,59
12 365 0023	PROGRAMAS ESPECIAIS DE DESENVOLVIMENTO DO ENSINO	32.940,00			32.940,00
12 365 0036	MELHORIA E DESENVOLVIMENTO DO ENSINO			1.224.127,59	1.224.127,59
12 366	Educação de Jovens e Adultos	327.442,00		536.873,00	864.315,00
12 366 0023	PROGRAMAS ESPECIAIS DE DESENVOLVIMENTO DO ENSINO	327.442,00			327.442,00
12 366 0036	MELHORIA E DESENVOLVIMENTO DO ENSINO			536.873,00	536.873,00
13	Cultura	54.500,00			54.500,00
13 392	Difusão Cultural	54.500,00			54.500,00
13 392 0003	AMBIENTE DE TRABALHO COM QUALIDADE E MODERNIZADO	35.000,00			35.000,00
13 392 0005	PROMOÇÃO DE EVENTOS CULTURAIS E DE LAZER	19.500,00			19.500,00
15	Urbanismo	575.000,00			575.000,00
15 451	Infra-Estrutura Urbana	239.000,00			239.000,00
15 451 0003	AMBIENTE DE TRABALHO COM QUALIDADE E MODERNIZADO	209.000,00			209.000,00
15 451 0020	CIDADE URBANIZADA	30.000,00			30.000,00
15 452	Serviços Urbanos	336.000,00			336.000,00
15 452 0020	CIDADE URBANIZADA	336.000,00			336.000,00
16	Habitação	176.000,00			176.000,00
16 481	Habitação Rural	86.000,00			86.000,00
16 481 0021	PROGRAMA DE HABITAÇÃO PARA BAIXA RENDA	86.000,00			86.000,00
16 482	Habitação Urbana	90.000,00			90.000,00
16 482 0021	PROGRAMA DE HABITAÇÃO PARA BAIXA RENDA	90.000,00			90.000,00
17	Saneamento	559.990,75			559.990,75
17 452	Serviços Urbanos	301.500,00			301.500,00
17 452 0022	SERVIÇOS DE UTILIDADE PÚBLICA	301.500,00			301.500,00
17 511	Saneamento Básico Rural	44.000,00			44.000,00
17 511 0018	PROGRAMA DE ABASTECIMENTO D'ÁGUA	44.000,00			44.000,00
17 512	Saneamento Básico Urbano	214.490,75			214.490,75
17 512 0018	PROGRAMA DE ABASTECIMENTO D'ÁGUA	56.000,00			56.000,00
17 512 0031	PROGRAMA DE SANEAMENTO BÁSICO	158.490,75			158.490,75
18	Gestão Ambiental	96.490,74			96.490,74
18 544	Recursos Hídricos	96.490,74			96.490,74
18 544 0018	PROGRAMA DE ABASTECIMENTO D'ÁGUA	96.490,74			96.490,74
20	Agricultura	58.000,00			58.000,00
20 605	Abastecimento	58.000,00			58.000,00
20 605 0001	ADMINISTRAÇÃO GOVERNAMENTAL	48.000,00			48.000,00



PM DE MONTE ALEGRE DO PIAUI
RUA DEMERVAL LOBAO, 194 - CNPJ:06554232000178

Orçamento Programa - Exercício de 2014
Anexo 08
Página 3

**DESPESA POR FUNÇÃO, SUBFUNÇÃO E PROGRAMAS
CONFORME O VÍNCULO COM OS RECURSOS**
(Inc.II, § 2º, Art.2º)

Código	Especificação	Ordinário	Vinculado	Adm. Indireta	Total
20 605 0003	AMBIENTE DE TRABALHO COM QUALIDADE E MODERNIZADO	10.000,00			10.000,00
24	Comunicações	86.942,55			86.942,55
24 131	Comunicação Social	72.942,55			72.942,55
24 131 0001	ADMINISTRAÇÃO GOVERNAMENTAL	72.942,55			72.942,55
24 722	Telecomunicações	14.000,00			14.000,00
24 722 0004	MELHOR IMAGEM	14.000,00			14.000,00
26	Transporte	286.000,00			286.000,00
26 782	Transporte Rodoviário	286.000,00			286.000,00
26 782 0012	RENOVAÇÃO E MANUTENÇÃO DA FROTA DE VEÍCULOS	60.000,00			60.000,00
26 782 0028	PROGRAMA MELHOR ESTRADA	226.000,00			226.000,00
27	Desporto e Lazer	108.018,51			108.018,51
27 812	Desporto Comunitário	108.018,51			108.018,51
27 812 0008	ESPORTE AMADOR	108.018,51			108.018,51
28	Encargos Especiais	578.600,00			578.600,00
28 843	Serviço da Dívida Interna	384.600,00			384.600,00
28 843 0038	ADMINISTRAÇÃO CONTROLE DA DIVIDA	384.600,00			384.600,00
28 846	Outros Encargos Especiais	194.000,00			194.000,00
28 846 0013	PROGRAMA PARA FORM.DO PATRIMÔNIO DO SERVIDOR PÚBLICO	194.000,00			194.000,00
99	Reserva de Contingência	127.500,00			127.500,00
99 999	Reserva de Contingência	127.500,00			127.500,00
99 999 9999	RESERVA DE CONTIGENCIA	127.500,00			127.500,00
TOTAL		9.455.032,21		10.559.472,71	20.014.504,92



PM DE MONTE ALEGRE DO PIAUÍ

RUA DEMERVAL LOBAO, 194 - CNPJ:06554232000178

Orçamento Programa - Exercício de 2014

Anexo 09

Página 1

DEMONSTRATIVO DAS DESPESAS POR ORGÃO E FUNÇÕES DE GOVERNO

(Inc.II, § 2º, Art.2º)

UNIDADE	01 01	CÂMARA MUNICIPAL	Valor
Função	01	Legislativa	682.017,74
Função	28	Encargos Especiais	6.600,00
UNIDADE	02 01	JUNTA DE SERVIÇO MILITAR	Valor
Função	04	Administração	25.402,23
UNIDADE	02 02	REPRESENTAÇÃO MUN.DO INCRA	Valor
Função	04	Administração	20.161,48
UNIDADE	02 03	GABINETE DO PREFEITO	Valor
Função	04	Administração	415.936,00
UNIDADE	02 04	ASSESSORIA JURÍDICA	Valor
Função	03	Essencial à Justiça	69.442,55
UNIDADE	02 05	ASSESSORIA DE COMUNICAÇÃO	Valor
Função	24	Comunicações	72.942,55
UNIDADE	02 06	GERÊNCIA EXECUTIVA	Valor
Função	04	Administração	48.550,00
UNIDADE	02 07	COORDENAÇÃO DE CONTROLE INTERNO	Valor
Função	04	Administração	155.820,00
UNIDADE	02 08	SEC.MUN.DE ADM.FINANÇAS E PLANEJAMENTO	Valor
Função	04	Administração	1.668.141,16
Função	28	Encargos Especiais	572.000,00
UNIDADE	02 09	SEC.MUN.DE INFRAESTRUTURA, OBRAS E DESENV.URBANO	Valor
Função	04	Administração	427.460,00
Função	15	Urbanismo	575.000,00
Função	16	Habitação	176.000,00
Função	17	Saneamento	559.990,75
Função	18	Gestão Ambiental	96.490,74
Função	24	Comunicações	14.000,00
Função	26	Transporte	286.000,00
UNIDADE	02 10	SECRETARIA MUNICIPAL DE EDUCAÇÃO	Valor
Função	12	Educação	9.169.669,35

**PM DE MONTE ALEGRE DO PIAUÍ**

RUA DEMERVAL LOBAO, 194 - CNPJ:06554232000178

Orçamento Programa - Exercício de 2014

Anexo 05

Página 2

DEMONSTRATIVO DAS DESPESAS POR ORGÃO E FUNÇÕES DE GOVERNO

(Inc.II, § 2º, Art.2º)

UNIDADE			Valor
02 10	SECRETARIA MUNICIPAL DE EDUCAÇÃO		
02 11	SECRETARIA MUN.DE ESPORTE E CULTURA		
Função	04	Administração	161.000,00
Função	13	Cultura	54.500,00
Função	27	Desporto e Lazer	108.018,51
02 12	SECRETARIA MUNICIPAL DE SAÚDE / FMS		
Função	10	Saúde	3.795.988,92
02 13	SECRETARIA MUNICIPAL DE ASSISTÊNCIA SOCIAL		
Função	08	Assistência Social	285.217,50
02 14	FUNDO MUNICIPAL DE ASSISTÊNCIA SOCIAL		
Função	08	Assistência Social	325.355,44
02 15	SEC.MUN.DO MEIO AMBIENTE E TURISMO		
Função	04	Administração	57.300,00
02 16	SEC.MUN.DE AGRICULT.E DESENVOLVIMENTO SUSTENTÁVEL		
Função	20	Agricultura	58.000,00
90 99	RESERVA DE CONTINGÊNCIA		
Função	99	Reserva de Contingência	127.500,00
TOTAL GERAL			20.014.504,92

RESUMO DO TOTAL ORÇADO POR ORGÃO

01 01	CÂMARA MUNICIPAL	688.617,74
02 01	JUNTA DE SERVIÇO MILITAR	25.402,23
02 02	REPRESENTAÇÃO MUN.DO INCRA	20.161,48
02 03	GABINETE DO PREFEITO	415.936,00
02 04	ASSESSORIA JURÍDICA	69.442,55
02 05	ASSESSORIA DE COMUNICAÇÃO	72.942,55
02 06	GERÊNCIA EXECUTIVA	48.550,00
02 07	COORDENAÇÃO DE CONTROLE INTERNO	155.820,00
02 08	SEC.MUN.DE ADM.FINANÇAS E PLANEJAMENTO	2.240.141,16
02 09	SEC.MUN.DE INFRAESTRUTURA, OBRAS E DESENV.URBANOC	2.134.941,49
02 10	SECRETARIA MUNICIPAL DE EDUCAÇÃO	9.169.669,35
02 11	SECRETARIA MUN.DE ESPORTE E CULTURA	323.518,51



PM DE MONTE ALEGRE DO PIAUÍ

RUA DEMERVAL LOBAO, 194 - CNPJ:06554232000178

Orçamento Programa - Exercício de 2014

Anexo 09

Página 3

DEMONSTRATIVO DAS DESPESAS POR ORGÃO E FUNÇÕES DE GOVERNO

(Inc. II, § 2º, Art. 2º)

02 12	SECRETARIA MUNICIPAL DE SAÚDE / FMS	3.795.988,92
02 13	SECRETARIA MUNICIPAL DE ASSISTÊNCIA SOCIAL	285.217,50
02 14	FUNDO MUNICIPAL DE ASSISTÊNCIA SOCIAL	325.355,44
02 15	SEC.MUN.DO MEIO AMBIENTE E TURISMO	57.300,00
02 16	SEC.MUN.DE AGRICULT.E DESENVOLVIMENTO SUSTENTÁVEL	58.000,00
90 99	RESERVA DE CONTINGÊNCIA	127.500,00
TOTAL		20.014.504,92

RESUMO DO TOTAL ORÇADO POR FUNÇÃO

01	Legislativa	682.017,74
03	Essencial à Justiça	69.442,55
04	Administração	2.979.770,87
08	Assistência Social	610.572,94
10	Saúde	3.795.988,92
12	Educação	9.169.669,35
13	Cultura	54.500,00
15	Urbanismo	575.000,00
16	Habitação	176.000,00
17	Saneamento	559.990,75
18	Gestão Ambiental	96.490,74
20	Agricultura	58.000,00
24	Comunicações	86.942,55
26	Transporte	286.000,00
27	Desporto e Lazer	108.018,51
28	Encargos Especiais	578.600,00
99	Reserva de Contingência	127.500,00
TOTAL		20.014.504,92

**PM DE MONTE ALEGRE DO PIAUÍ**

RUA DEMERVAL LOBAO, 194 - CNPJ:06554232000178

Orçamento Programa - Exercício de 2014

ANÁLISE DO ENSINO - RECEITA PREVISTA

Quadro 16

Página 1

Cod Receita	Discriminação	Total Orçado	Obrig 25%	Fundamental	Infantil
RECEITA TRIBUTARIA					
1112.02.02.0	Imposto sobre a Propriedade Territorial Urbana	10.580,00	2.645,00	1.587,00	1.058,00
1112.04.31.0	RETIDOS NAS FONTES	140.000,00	35.000,00	21.000,00	14.000,00
1112.04.34.0	RETIDOS NAS FONTES - OUTROS RENDIMENTOS	100.000,00	25.000,00	15.000,00	10.000,00
1112.08.00.0	IMP.S/TRANSM.INTER VIVOS-BENS MOVEIS E DIREIT.SOBRE	457.963,34	114.490,84	68.694,50	45.796,33
1113.05.00.0	ISS	275.881,84	68.970,46	41.382,28	27.588,18
TRANSFERENCIAS DA UNIÃO					
1721.01.02.0	COTA-PARTE FPM	7.544.645,23	1.886.161,31	1.131.696,78	754.464,52
1721.01.05.0	COTA-PARTE ITR	50.521,64	12.630,41	7.578,25	5.052,16
1721.36.00.0	TRANSF.FINANCEIRA DO ICMS- DESONERAÇÃO - L.C. Nº 87/	4.495,93	1.123,98	674,39	449,59
TRANSFERENCIAS DO ESTADO					
1722.01.01.0	COTA-PARTE DO ICMS	1.973.833,94	493.458,48	296.075,09	197.383,39
1722.01.02.0	COTA-PARTE DO IPVA	12.154,39	3.038,60	1.823,16	1.215,44
1722.01.04.0	COTA-PARTE DO IPI SOBRE EXPORTAÇÃO	397,62	99,41	59,64	39,76
MULTAS E JUROS DE MORA DE IMPOSTOS					
1911.99.01.0	MULTAS E JUROS DE MORA DE OUTROS TRIBUTOS	100,00	25,00	15,00	10,00
1913.99.00.0	MULTAS E JUROS DE MORA DA DÍVIDA ATIVA DE OUTROS T	100,00	25,00	15,00	10,00
RECEITA DA DÍVIDA ATIVA TRIBUTARIA					
1931.99.01.0	RECEITA DA DÍVIDA ATIVA DE OUTROS TRIBUTOS - PRINCII	100,00	25,00	15,00	10,00
Sub-Total		10.570.773,93	2.642.693,48	1.585.616,09	1.057.077,39
OUTRAS RECEITAS (100%)					
1325.01.02.00	RECEITA REMUNERAÇÃO DEPÓS. BANCÁR.RECUR.VIN	18.009,87	18.009,87		
1325.01.05.00	RECEITA REMUNER.DEPÓS.BANC.RECUR.VINC.-MDE	2.539,83	2.539,83		
1721.35.01.00	TRANSFERÊNCIAS DO SALÁRIO-EDUCAÇÃO	139.706,78	139.706,78		
1721.35.02.00	TRANSF.FNDE AO PROGRAMA DINHEIRO DIRETO NA	23.826,16	23.826,16		
1721.35.03.00	TRANSF.FNDE PROGRAMA NACIONAL DE ALIMENTAÇ	139.706,78	139.706,78		
1721.35.04.00	TRANSF.FNDE PROGRAMA NACIONAL TRANSPOF	70.409,90	70.409,90		
1721.35.99.00	OUTRAS TRANSF.FUNDO NAC.DESENV.EDUCAÇÃO-FI	914.212,40	914.212,40		
1724.01.00.00	TRANSF.RECURSOS DO FUNDO DE MANUTENÇÃO E I	5.217.829,46	5.217.829,46		
1724.02.00.00	TRANSF RECUR.COMPLEMENTAÇÃO DA UNIÃO - FUNI	1.546.642,02	1.546.642,02		
2471.02.00.00	TRANSF.CONVÊNIOS DA UNIÃO DESTINADAS PROGR	110.000,00	110.000,00		
2472.02.00.00	TRANSF.CONV.ESTADOS DESTINADAS A PROGRAM	100.000,00	100.000,00		
Sub Total		8.282.883,20	8.282.883,20	0,00	0,00
TOTAL		18.853.657,13	10.925.576,68	1.585.616,09	1.057.077,39

**PM DE MONTE ALEGRE DO PIAUÍ**

RUA DEMERVAL LOBAO, 194 - CNPJ:06554232000178

Orçamento Programa - Exercício de 2014

ANÁLISE DO ENSINO - RETENÇÃO DO FUNDEB

Quadro 16

Página 2

Cod Receita	Discriminação	Previsão	%	Valor
1721.01.02.00	COTA-PARTE FPM	7.544.645,23	20,00	1.508.929,05
1721.01.05.00	COTA-PARTE ITR	50.521,64	20,00	10.104,33
1721.36.00.00	TRANSF.FINANCEIRA DO ICMS- DESONERAÇÃO - L.C. Nº 87/96	4.495,93	20,00	899,19
1722.01.01.00	COTA-PARTE DO ICMS	1.973.833,94	20,00	394.766,79
1722.01.02.00	COTA-PARTE DO IPVA	12.154,39	20,00	2.430,88
1722.01.04.00	COTA-PARTE DO IPI SOBRE EXPORTAÇÃO	397,62	20,00	79,52
TOTAL				1.917.209,75



PM DE MONTE ALEGRE DO PIAUÍ

RUA DEMERVAL LOBAO, 194 - CNPJ:06554232000178

Orçamento Programa - Exercício de 2014

ANÁLISE DO ENSINO - DESPESA FIXADA

Quadro 16

Página 3

Func Progra	Discriminação	Fixada	Fundamental	Infantil
Tipo:				
9510.00.00	DEDUÇÃO DO FUNDEB	1.917.209,76	1.917.209,76	0,00
	Sub-Total:	1.917.209,76	1.917.209,76	0,00
Tipo:EF				
12.361.0012.1046.000	AQUISICAO DE VEICULOS	90.000,00	90.000,00	
12.361.0012.2019.000	MANUTENÇÃO DE VEÍCULOS E EQUIPAMENTOS	197.539,83	197.539,83	
12.361.0018.1006.000	PERFURAÇÕES DE POÇOS EM UNIDADE ESCOLAR	287.460,17	287.460,17	
12.361.0023.2092.000	ATIVIDADES DO PROG.DINHEIRO DIRETO NA ESCOLA -PDDE	18.000,00	18.000,00	
12.361.0023.2132.000	ATIVIDADES DO PROGRAMA ALIMENTAÇÃO ESCOLAR - ENSINO FUNDAMENTAL	188.000,00	188.000,00	
12.361.0023.2136.000	ATIVIDADES DO PROGR.NAC.DE APOIO AO TRANSP.DO ESCOLAR - PNATE ENS.FUNDAMENTAL	213.300,00	213.300,00	
12.361.0036.1004.000	AQUISIÇÃO DE IMOVEL	100.000,00	100.000,00	
12.361.0036.1007.000	CONSTR.AMPL.RECUPERAÇÃO DE UNIDADES ESCOLARES	95.000,00	95.000,00	
12.361.0036.1009.000	IMPLANTAÇÃO ADEQUAÇÃO ESTRUTURAS ESPORTIVAS ESCOLARES	140.000,00	140.000,00	
12.361.0036.1053.000	AQUISIÇÃO DE MÓVEIS E EQUIPAMENTOS	25.000,00	25.000,00	
12.361.0036.2017.000	ADMINISTRAÇÃO DO SISTEMA MUNICIPAL DE ENSINO	508.938,00	508.938,00	
12.361.0036.2134.000	AÇÕES DESENVOLVIDAS COM O SALÁRIO EDUCAÇÃO - QSE	132.000,00	132.000,00	
12.365.0023.2131.000	ATIVIDADES DO PROGRAMA ALIMENTAÇÃO ESCOLAR -CRECHE	3.150,00		3.150,00
12.366.0023.2113.000	AÇÕES PROGRAMA APOIO SISTEMA DE ENSINO P/ATEND. AO EJA	273.206,00	273.206,00	
12.366.0023.2115.000	ATIVIDADES DO PROG. BRASIL ALFABETIZADO - ALFAB.JOVENS E ADULTOS	45.650,00	45.650,00	
	Sub-Total:	2.317.244,00	2.314.094,00	3.150,00
Tipo:EI				
12.365.0023.2133.000	ATIVIDADES DO PROGRAMA ALIMENTAÇÃO ESCOLAR - PRÉ ESCOLA	29.790,00		29.790,00
12.366.0023.2024.000	ATIVIDADES DO PROGRAMA ALIMENTAÇÃO ESCOLAR - EJA	8.586,00		8.586,00
	Sub-Total:	38.376,00	0,00	38.376,00
Tipo:FM				
12.361.0036.2022.000	ENCARGOS COM O PESSOAL DO MAGISTÉRIO - FUNDEB-60%	3.356.149,14	3.356.149,14	
12.365.0036.2022.000	ENCARGOS COM O PESSOAL DO MAGISTÉRIO - FUNDEB-60%	536.422,65		536.422,65
12.366.0036.2022.000	ENCARGOS COM O PESSOAL DO MAGISTÉRIO - FUNDEB-60%	260.907,00	260.907,00	

Tipo:FM		Sub-Total:	4.153.478,79	3.617.056,14	536.422,65
Tipo:FO					
12.361.0012.1046.000	AQUISICAO DE VEICULOS	160.000,00	160.000,00		
12.361.0036.1007.000	CONSTR.AMPL.RECUPERAÇÃO DE UNIDADES ESCOLARES	200.000,00	200.000,00		
12.361.0036.1053.000	AQUISIÇÃO DE MÓVEIS E EQUIPAMENTOS	113.600,00	113.600,00		
12.361.0036.2089.000	MANUTENÇÃO DO ENSINO FUNDAMENTAL	1.111.726,69	1.111.726,69		
12.361.0036.2125.000	TREINAMENTO E QUALIFICAÇÃO DE PESSOAL	80.004,93	80.004,93		
12.365.0036.1007.000	CONSTR.AMPL.RECUPERAÇÃO DE UNIDADES ESCOLARES	200.000,00		200.000,00	
12.365.0036.1053.000	AQUISIÇÃO DE MÓVEIS E EQUIPAMENTOS	159.700,00		159.700,00	
12.365.0036.2029.000	ENCARGOS COM A EDUCAÇÃO INFANTIL	328.004,94		328.004,94	
12.366.0036.1053.000	AQUISIÇÃO DE MÓVEIS E EQUIPAMENTOS	155.000,00	155.000,00		
12.366.0036.2020.000	ENCARGOS COM A EDUCAÇÃO DE JOVENS E ADULTOS	120.966,00	120.966,00		
		Sub-Total:	2.629.002,56	1.941.297,62	687.704,94
TOTAL			11.055.311,11	9.789.657,52	1.265.653,59
Recursos de Auxílios, Subvenc e Contrib.		-8.282.883,20	-8.282.883,20	0,00	
Total Líquido		2.772.427,91	1.506.774,32	1.265.653,59	
Percentual Aplicado		26,23	54,35	45,65	

**PM DE MONTE ALEGRE DO PIAUÍ**

RUA DEMERVAL LOBAO, 194 - CNPJ:06554232000178

Orçamento Programa - Exercício de 2014

Quadro 16

ANÁLISE DO ENSINO - RECEITA PREVISTA

Página 5

Cod Receita	Discriminação	Total Orçado	Obrig 25%	Fundamental	Infantil
-------------	---------------	--------------	-----------	-------------	----------

**PM DE MONTE ALEGRE DO PIAUÍ**

RUA DEMERVAL LOBAO, 194 - CNPJ:06554232000178

Orçamento Programa - Exercício de 2014

Quadro 16

ANÁLISE DO FUNDEB

Página 6

Cod Receita	Discriminação	Previsão
1724.01.00.00	TRANSF.RECURSOS DO FUNDO DE MANUTENÇÃO E DESENVOLVIMENTO	5.217.829,46
1724.02.00.00	TRANSF RECUR.COMPLEMENTAÇÃO DA UNIÃO - FUNDEB	1.546.642,02
TOTAL		6.764.471,48

DESPESA COM MAGISTÉRIO (FM)

Cod Despesa	Discriminação	Previsão
12.361.0036.2022.0000	ENCARGOS COM O PESSOAL DO MAGISTÉRIO - FUNDEB-60%	3.356.149,14
12.365.0036.2022.0000	ENCARGOS COM O PESSOAL DO MAGISTÉRIO - FUNDEB-60%	536.422,65
12.366.0036.2022.0000	ENCARGOS COM O PESSOAL DO MAGISTÉRIO - FUNDEB-60%	260.907,00
TOTAL		4.153.478,79

Percentual Previsto (Mínimo 60%)	61,40
----------------------------------	-------



PM DE MONTE ALEGRE DO PIAUÍ
RUA DEMERVAL LOBAO, 194 - CNPJ:06554232000178

Orçamento Programa - Exercício de 2014

ANÁLISE DA SAÚDE - RECEITA PREVISTA

Quadro 17

Página 1

Cod Receita	Discriminação	Total Orçado	Aplicações	
			Obrigatórias	15%
	RECEITA DE IMPOSTOS			
1112.02.02.00	Imposto sobre a Propriedade Territorial Urbana	10.580,00	1.587,00	
1112.04.31.00	RETIDOS NAS FONTES	140.000,00	21.000,00	
1112.04.34.00	RETIDOS NAS FONTES - OUTROS RENDIMENTOS	100.000,00	15.000,00	
1112.08.00.00	IMP.S/TRANSM.INTER VIVOS-BENS MOVEIS E DIREIT.SOI	457.963,34	68.694,50	
1113.05.00.00	ISS	275.881,84	41.382,28	
	TRANSFERENCIAS DA UNIÃO			
1721.01.02.00	COTA-PARTE FPM	7.544.645,23	1.131.696,78	
1721.01.05.00	COTA-PARTE ITR	50.521,64	7.578,25	
1721.36.00.00	TRANSF.FINANCEIRA DO ICMS- DESONERAÇÃO - L.C. Nº	4.495,93	674,39	
	TRANSFERENCIAS DO ESTADO			
1722.01.01.00	COTA-PARTE DO ICMS	1.973.833,94	296.075,09	
1722.01.02.00	COTA-PARTE DO IPVA	12.154,39	1.823,16	
1722.01.04.00	COTA-PARTE DO IPI SOBRE EXPORTAÇÃO	397,62	59,64	
1911.99.01.00	MULTAS E JUROS DE MORA DE IMPOSTOS			
	MULTAS E JUROS DE MORA DE OUTROS TRIBUTOS	100,00	15,00	
	Sub Total - Aplicações Mínimas Obrigatórias 15%	10.570.573,93	1.585.586,09	
	OUTRAS RECEITAS (100%)			
1325.01.03.00	RECEITA REMUN.DEPÓS. BANC.RECUR.VINC. FNS	24.558,25	24.558,25	
1721.33.00.00	TRANSFERÊNCIA DE RECURSOS SUS- FUNDO A FUN	1.507.633,30	1.507.633,30	
2471.01.00.00	TRANSF.CONVÊNIOS DA UNIÃO PARA O SUS	80.000,00	80.000,00	
2472.01.00.00	TRANSFERÊNCIAS DE CONVÊNIOS DOS ESTADOS P/	60.000,00	60.000,00	
	Sub Total	1.672.191,55	1.672.191,55	
	TOTAL	12.242.765,48	3.257.777,64	



PM DE MONTE ALEGRE DO PIAUÍ
RUA DEMERVAL LOBAO, 194 - CNPJ:06554232000178

Orçamento Programa - Exercício de 2014

ANÁLISE DA SAÚDE - DESPESA FIXADA

Quadro 17

Página 2

Func. Programatica	Discriminação	Fixado à Aplicar
10.301.0001.1004.0000	AQUISIÇÃO DE IMÓVEL	3.000,00
10.301.0001.1053.0000	AQUISIÇÃO DE MÓVEIS E EQUIPAMENTOS	25.000,00
10.301.0001.2032.0000	GERÊNCIA ADMINISTRATIVA DA SECRETARIA MUNICIPAL DE SAÚDE	825.740,00
10.301.0001.2036.0000	GERÊNCIA E ADMINISTRAÇÃO DE UNIDADES DE SAÚDE	172.661,00
10.301.0001.2111.0000	MANUTENÇÃO DA UNIDADE MISTA DE SAÚDE	328.353,00
10.301.0010.1033.0000	AQUISIÇÃO DE EQUIPAMENTOS E VEÍCULO PARA O PSF	100.000,00
10.301.0010.1039.0000	REFORMA E ADAPTAÇÃO DE PREDIOS PUBLICOS	16.000,00
10.301.0010.1053.0000	AQUISIÇÃO DE MÓVEIS E EQUIPAMENTOS	40.000,00
10.301.0010.2034.0000	AÇÕES DO PROGRAMA DOS AGENTES COMUNITÁRIOS DE SAÚDE	492.640,00
10.301.0010.2035.0000	ASSISTÊNCIA FARMACEUTICA BÁSICA	122.000,00
10.301.0010.2037.0000	AÇÕES DO PROGRAMA SAÚDE DA FAMÍLIA	716.000,00
10.301.0010.2039.0000	ATENDIMENTO ODONTOLÓGICO BÁSICO	99.015,07
10.301.0010.2042.0000	CAMPANHAS DE VACINAÇÃO	26.500,00
10.301.0010.2043.0000	AÇÕES DO PROGRAMA COMBATE ÀS CARÊNCIAS NUTRICIONAIS	51.659,85
10.301.0010.2110.0000	AÇÕES DO PROGRAMA SAÚDE NA ESCOLA - PSE	28.500,00
10.303.0010.2109.0000	DISTRIBUIÇÃO E CONTROLE DE MEDICAMENTOS ESPECIAIS	9.000,00
10.304.0019.2038.0000	AÇÕES BÁSICAS DE VIGILANCIA SANITÁRIA	668.560,00
10.305.0019.2040.0000	AÇÕES DE VIGILANCIA EPIDEMIOLOGICA - ECD	71.360,00
	Total Despesa Fixada à Aplicar	3.795.988,92
	DEDUÇÕES	
	(-) Despesa com Inativos e Pensionistas.	0,00
	(-) Recursos de Auxílios, Subvenc e Contrib.	1.672.191,55
	(+) Total Líquido	2.123.797,37
	Percentual Fixado à Aplicar	20,09%

**PM DE MONTE ALEGRE DO PIAUÍ**

RUA DEMERVAL LOBAO, 194 - CNPJ:06554232000178

Orçamento Programa - Exercício de 2014

RECEITA CORRENTE LIQUIDA - LC 101, ART. 2, Inciso IV

Quadro 20

Página 1

Código	Especificação	Previsão
1000.00.00	RECEITAS CORRENTES	
1100.00.00	RECEITA TRIBUTARIA	988.786,46
1200.00.00	RECEITA DE CONTRIBUICOES	158.000,00
1300.00.00	RECEITA PATRIMONIAL	120.723,55
1600.00.00	RECEITA DE SERVICOS	2.300,00
1700.00.00	TRANSFERENCIAS CORRENTES	19.837.622,01
1900.00.00	OUTRAS RECEITAS CORRENTES	27.841,00
9500.00.00	DEDUÇÕES DO FUNDEB	-1.917.209,76
	TOTAL	19.218.063,26

Percentual de Gastos com Pessoal**Legislativo**

Despesa com Pessoal 494.828,90

Despesa Líquida: 494.828,90

Percentual Aplicado: 2,57 %

Executivo

Despesa com Pessoal 9.691.453,46

Deduções

Categoria	Tipo	Valor
3.1.90.91.00	NV	160.000,00
3.1.90.92.00	NV	120.000,00

Total 280.000,00

Despesa Líquida: 9.411.453,46

Percentual Aplicado: 48,97 %

**PM DE MONTE ALEGRE DO PIAUÍ**

RUA DEMERVAL LOBAO, 194 - CNPJ:06554232000178

Orçamento Programa - Exercício de 2014

ORÇAMENTO DOS FUNDOS ESPECIAIS

(Inc. I, § 2º, Art. 2º)

Anexo 10

Página 1

1 FUNDEB-FUNDO DE DESENVOLVIMENTO DA EDUCAÇÃO BÁSICA**RECEITA**

Classif.	Discriminação	Valor R\$
1325.01.02	RECEITA REMUNERAÇÃO DEPÓS. BANCAR.RECUR.VINCUL.FUNDEB	18.009,87
1724.02.00	TRANSF RECUR.COMPLEMENTAÇÃO DA UNIÃO - FUNDEB	1.546.642,02
1724.01.00	TRANSF.RECURSOS DO FUNDO DE MANUTENÇÃO E DESENVOLVIMEN	5.217.829,46
	TOTAL	6.782.481,35

PLANO DE APLICACAO

Classif.	Discriminação	Valor R\$
12.365.0036.1007.000	CONSTR.AMPL.RECUPERAÇÃO DE UNIDADES ESCOLARES	200.000,00
12.361.0036.2125.000	TREINAMENTO E QUALIFICAÇÃO DE PESSOAL	80.004,93
12.365.0036.1053.000	AQUISIÇÃO DE MÓVEIS E EQUIPAMENTOS	159.700,00
12.361.0036.2089.000	MANUTENÇÃO DO ENSINO FUNDAMENTAL	1.111.726,69
12.361.0036.2022.000	ENCARGOS COM O PESSOAL DO MAGISTÉRIO - FUNDEB-60%	3.356.149,14
12.361.0036.1053.000	AQUISIÇÃO DE MÓVEIS E EQUIPAMENTOS	113.600,00
12.361.0036.1007.000	CONSTR.AMPL.RECUPERAÇÃO DE UNIDADES ESCOLARES	200.000,00
12.361.0012.1046.000	AQUISICAO DE VEICULOS	160.000,00
12.366.0036.2022.000	ENCARGOS COM O PESSOAL DO MAGISTÉRIO - FUNDEB-60%	260.907,00
12.365.0036.2022.000	ENCARGOS COM O PESSOAL DO MAGISTÉRIO - FUNDEB-60%	536.422,65
12.365.0036.2029.000	ENCARGOS COM A EDUCAÇÃO INFANTIL	298.004,94
12.366.0036.1053.000	AQUISIÇÃO DE MÓVEIS E EQUIPAMENTOS	155.000,00
12.366.0036.2020.000	ENCARGOS COM A EDUCAÇÃO DE JOVENS E ADULTOS	120.966,00
	TOTAL	6.752.481,35



PM DE MONTE ALEGRE DO PIAUI

RUA DEMERVAL LOBAO, 194 - CNPJ:06554232000178

Orçamento Programa - Exercício de 2014

Anexo 10

ORÇAMENTO DOS FUNDOS ESPECIAIS

Página 2

(Inc. I, § 2º, Art.2º)

2 F.M.S.-FUNDO MUNICIPAL DE SAÚDE

RECEITA

Classif.	Discriminação	Valor R\$
1325.01.03	RECEITA REMUN.DEP6S. BANC.RECUR.VINC. FNS	24.558,25
1721.33.00	TRANSFERÊNCIA DE RECURSOS SUS- FUNDO A FUNDO	1.507.633,30
2471.01.00	TRANSF.CONVÊNIO DA UNIÃO PARA O SUS	80.000,00
2472.01.00	TRANSFERÊNCIAS DE CONVÊNIO DOS ESTADOS P/O SUS	60.000,00
	Recursos Próprios do Município	2.123.797,37
TOTAL		3.795.988,92

PLANO DE APLICACAO

Classif.	Discriminação	Valor R\$
10.301.0010.2037.000	AÇÕES DO PROGRAMA SAÚDE DA FAMÍLIA	716.000,00
10.301.0010.2039.000	ATENDIMENTO ODONTOLÓGICO BÁSICO	99.015,07
10.301.0010.2042.000	CAMPANHAS DE VACINAÇÃO	26.500,00
10.301.0010.2043.000	AÇÕES DO PROGRAMA COMBATE ÀS CARÊNCIAS NUTRICIONAIS	51.659,85
10.301.0010.2035.000	ASSISTÊNCIA FARMACEUTICA BÁSICA	122.000,00
10.301.0010.2110.000	AÇÕES DO PROGRAMA SAÚDE NA ESCOLA - PSE	28.500,00
10.303.0010.2109.000	DISTRIBUIÇÃO E CONTROLE DE MEDICAMENTOS ESPECIAIS	9.000,00
10.304.0019.2038.000	AÇÕES BÁSICAS DE VIGILANCIA SANITÁRIA	668.560,00
10.305.0019.2040.000	AÇÕES DE VIGILANCIA EPIDEMIOLOGICA - ECD	71.360,00
10.301.0001.2111.000	MANUTENÇÃO DA UNIDADE MISTA DE SAUDE	328.353,00
10.301.0010.2034.000	AÇÕES DO PROGRAMA DOS AGENTES COMUNITÁRIOS DE SAÚDE	492.640,00
10.301.0010.1053.000	AQUISIÇÃO DE MÓVEIS E EQUIPAMENTOS	40.000,00
10.301.0010.1039.000	REFORMA E ADAPTAÇÃO DE PREDIOS PUBLICOS	16.000,00
10.301.0010.1033.000	AQUISIÇÃO DE EQUIPAMENTOS E VEÍCULO PARA O PSF	100.000,00
10.301.0001.2036.000	GERÊNCIA E ADMINISTRAÇÃO DE UNIDADES DE SAÚDE	172.661,00
10.301.0001.2032.000	GERÊNCIA ADMINISTRATIVA DA SECRETARIA MUNICIPAL DE SAÚDE	825.740,00
10.301.0001.1053.000	AQUISIÇÃO DE MÓVEIS E EQUIPAMENTOS	25.000,00
10.301.0001.1004.000	AQUISIÇÃO DE IMOVEL	3.000,00
TOTAL		3.795.988,92

**PM DE MONTE ALEGRE DO PIAUI**

RUA DEMERVAL LOBAO, 194 - CNPJ:06554232000178

Orçamento Programa - Exercício de 2014

ORÇAMENTO DOS FUNDOS ESPECIAIS

(Inc. I, § 2º, Art.2º)

Anexo 10

Página 3

3 F.M.A.S.-FUNDO MUNICIPAL DE ASSISTENCIA SOCIAL**RECEITA**

Classif.	Discriminação	Valor R\$
1721.34.00	TRANSFERÊNCIA DE RECURSOS FNAS	242.231,39
1325.01.10	RECEITA REMUN.DEP6S.BANC.RECUR.VINCUL.-FNAS	1.304,18
	Recursos Próprios do Município	81.819,87
TOTAL		325.355,44

PLANO DE APLICACAO

Classif.	Discriminação	Valor R\$
08.243.0011.2049.000	SERVIÇO DE CONVIV.E FORT.VÍNCULOS - ADOLESCE NTES 06 A 15 AI	24.500,00
08.244.0001.1053.000	AQUISIÇÃO DE MÓVEIS E EQUIPAMENTOS	4.500,00
08.244.0012.2019.000	MANUTENÇÃO DE VEÍCULOS E EQUIPAMENTOS	2.000,00
08.241.0011.2048.000	SERVIÇO DE CONVIV.E FORT.VÍNCULOS - PESSOAS IDOSAS	34.500,00
08.241.0032.2048.000	SERVIÇO DE CONVIV.E FORT.VÍNCULOS - PESSOAS IDOSAS	11.000,00
08.243.0011.2045.000	SERVIÇO DE CONVIV.E FORT.VINCULOS - CRIANÇAS ATÉ 06 ANOS	37.500,00
08.244.0001.2046.000	GERENCIA ADMINISTRATIVA DO FUNDO MUN.ASSISTENCIA SOCIAL	110.855,44
08.243.0011.2050.000	SERVIÇO DE CONVIV.E FORT.VÍNCULOS - ADOLESCENTES DE 15 A 17	12.000,00
08.243.0032.2045.000	SERVIÇO DE CONVIV.E FORT.VINCULOS - CRIANÇAS ATÉ 06 ANOS	13.000,00
08.243.0032.2049.000	SERVIÇO DE CONVIV.E FORT.VÍNCULOS - ADOLESCE NTES 06 A 15 AI	15.000,00
08.243.0032.2050.000	SERVIÇO DE CONVIV.E FORT.VÍNCULOS - ADOLESCENTES DE 15 A 17	17.000,00
08.244.0001.1044.000	AQUISICAO DE VEICULO AUTOMOTOR	43.500,00
TOTAL		325.355,44



PM DE MONTE ALEGRE DO PIAUÍ
RUA DEMERVAL LOBAO, 194 - CNPJ:06554232000178

Orçamento Programa - Exercício de 2014

SEGURIDADE SOCIAL

Anexo 11

Página 1

Código	Especificacao	Categoria	Função
08	Assistência Social		610.572,94
3.1.90.04.00	CONTRATAÇÃO POR TEMPO DETERMINADO	51.155,60	
3.1.90.11.00	VENCIMENTOS E VANTAGENS FIXAS - PESSOAL CIVIL	500,00	
3.1.90.11.01	VENCIMENTOS E SALÁRIOS	164.984,75	
3.1.90.13.00	OBRIGAÇÕES PATRONAIS	48.132,59	
3.3.90.14.00	DIÁRIAS - PESSOAL CIVIL	8.600,00	
3.3.90.30.00	MATERIAL DE CONSUMO	47.304,18	
3.3.90.33.00	PASSAGENS E DESPESAS COM LOCOMOÇÃO	22.500,00	
3.3.90.35.00	SERVIÇOS DE CONSULTORIA	57.500,00	
3.3.90.36.00	OUTROS SERVIÇOS DE TERCEIROS - PESSOA FÍSICA	57.700,00	
3.3.90.39.00	OUTROS SERVIÇOS DE TERCEIROS - PESSOA JURÍDICA	74.500,00	
3.3.90.47.00	OBRIGAÇÕES TRIBUTÁRIAS E CONTRIBUTIVAS	500,00	
4.4.90.52.00	EQUIPAMENTOS E MATERIAL PERMANENTE	77.195,82	
10	Saúde		3.795.988,92
3.1.90.04.00	CONTRATAÇÃO POR TEMPO DETERMINADO	161.100,00	
3.1.90.11.00	VENCIMENTOS E VANTAGENS FIXAS - PESSOAL CIVIL	1.497.990,00	
3.1.90.11.01	VENCIMENTOS E SALÁRIOS	554.694,00	
3.1.90.13.00	OBRIGAÇÕES PATRONAIS	485.668,92	
3.3.90.14.00	DIÁRIAS - PESSOAL CIVIL	36.500,00	
3.3.90.30.00	MATERIAL DE CONSUMO	517.500,00	
3.3.90.32.00	Material, Bem ou Serviço para Distribuição Gratuita	19.000,00	
3.3.90.33.00	PASSAGENS E DESPESAS COM LOCOMOÇÃO	61.000,00	
3.3.90.36.00	OUTROS SERVIÇOS DE TERCEIROS - PESSOA FÍSICA	127.500,00	
3.3.90.39.00	OUTROS SERVIÇOS DE TERCEIROS - PESSOA JURÍDICA	158.036,00	
3.3.90.92.00	DESPESAS DE EXERCÍCIOS ANTERIORES	9.000,00	
4.4.90.52.00	EQUIPAMENTOS E MATERIAL PERMANENTE	165.000,00	
4.5.90.61.00	AQUISIÇÃO DE IMÓVEIS	3.000,00	
TOTAL			4.406.561,86



ESTADO DO PIAUÍ
PREFEITURA MUNICIPAL DE MONTE ALEGRE DO PIAUÍ
CNPJ(MF) 06.554.232/0001-78
Rua Demerval Lobão, s/n - Centro CEP: 64.940-000

LEI Nº 405, DE 16 DE DEZEMBRO DE 2013

Dispõe sobre o Plano Plurianual para o período 2014/2017 e dá outras providências.

O Prefeito Municipal de Monte Alegre do Piauí faz saber que a Câmara Municipal aprovou e ele sanciona a seguinte lei:

Art. 1º. Esta lei institui o Plano Plurianual para o quadriênio 2014/2017, em cumprimento ao disposto no art. 165, § 1º da Constituição Federal, estabelecendo para o período os programas com seus respectivos objetivos, indicadores de custo e metas da administração municipal, para as despesas de capital e outras delas decorrentes e para as relativas aos programas de duração continuada, na forma dos anexos I a V, que fazem parte integrante desta lei.

§ 1º - Os anexos III a V que compõem o Plano Plurianual são estruturados em programa, justificativa, objetivos, ações, produto, unidade de medida, meta e valor.

§ 2º - Para fins desta lei, considera-se:

- I - Programa, o instrumento de organização da ação governamental visando a concretização dos objetivos pretendidos;
- II - Justificativa, a identificação da realidade existente, de forma a permitir a caracterização e a mensuração dos problemas e necessidades;
- III - Objetivos, os resultados que se pretende alcançar com a realização das ações governamentais;
- IV - Ações, o conjunto de procedimentos e trabalhos governamentais com vistas a execução do programa;
- V - Produto, os bens e serviços produzidos em cada ação governamental na execução do programa;
- VI - Metas, os objetivos quantitativos em termos de produtos e resultados a alcançar.

§ 3º - Os anexos I e II que acompanham esta Lei, sem caráter normativo, contêm as informações complementares relativas à receita.

Art. 2º Os valores constantes dos anexos I a V estão orçados a preços de junho de 2013 e poderão ser atualizados em cada exercício de vigência do Plano Plurianual, no mês de janeiro, por ato do Chefe do Poder Executivo, com base na variação acumulada do IGPM de janeiro a dezembro do exercício imediatamente anterior.

Art. 3º. Os programas a que se refere o art. 1º definidos a partir das diretrizes gerais fixadas pela Portaria nº 42, do Ministério do Planejamento, Orçamento e Gestão, de 14 de abril de 1999, constitui o elo básico de integração entre os objetivos do Plano Plurianual, as prioridades e metas fixadas na Lei de Diretrizes Orçamentárias e a programação estabelecida no Orçamento Anual, correspondentes aos exercícios abrangidos pelo período do Plano.

Art. 4º A exclusão ou alteração de programas constantes desta lei, bem como a inclusão

de novos programas serão propostos pelo Poder Executivo, através de projeto de lei específico.

Art. 5º A inclusão, exclusão ou alteração de ações orçamentárias e de suas metas que envolvam recursos do orçamento municipal seguirão as diretrizes da lei orçamentária anual.

Art. 6º Fica o Poder Executivo autorizado a alterar indicadores de programas e a incluir, excluir ou alterar ações e suas respectivas metas, sempre que tais modificações não requeiram mudança no orçamento do Município.

Art. 7º O Poder Executivo poderá aumentar ou diminuir as metas estabelecidas a fim de compatibilizar a despesa orçada com a receita estimada em cada exercício de forma a assegurar o equilíbrio das contas públicas.

Art. 8º As prioridades da Administração Municipal em cada exercício serão expressas na Lei de Diretrizes Orçamentárias e extraídas dos anexos desta lei.

Art. 9º Nenhum investimento cuja execução ultrapasse um exercício financeiro poderá ser iniciado sem prévia inclusão no Plano Plurianual, ou sem lei que autorize sua inclusão.

Art. 10. O Poder Executivo realizará atualização dos programas e metas constantes desta lei ou de suas alterações, quando da elaboração de suas propostas de diretrizes orçamentárias, orientando o estabelecimento de prioridades e metas para o exercício subsequente.

Art. 11. Esta lei entrará em vigor na data de sua publicação, revogam-se as disposições em contrário.

Monte Alegre do Piauí (PI), 16 de dezembro de 2013.

Davinelson Soares Rosal
Prefeito Municipal

Mauro Carvalho Reis
Sec. Administração

Sancionada, numerada, registrada e publicada a presente Lei no Gabinete do Prefeito Municipal de Monte Alegre do Piauí, Estado do Piauí, aos dezesseis dias do mês de dezembro do ano de dois mil e treze.

Mauro Carvalho Reis
Sec. Administração

(Continua na próxima página)